

# Lei Aldir Blanc II



- **Instituição:** Lei nº 14.399, de 08 de julho de 2022.
- **Objetivo:** Fomentar a cultura em estados, municípios e Distrito Federal.
- **Recursos:** Previstos até 2027.
- **Diferença em relação a leis anteriores:**
  - Lei Aldir Blanc 1 e Lei Paulo Gustavo (LPG): Caráter emergencial
  - PNAB: Investimentos regulares.
- **Método de repasse:**
  - Editais: Para trabalhadoras (es) da área cultural
  - Execução direta: Dos recursos para ações culturais



PREFEITURA DE  
ARROIO DO MEIO





# Como funciona a Política?

- A PNAB será executada em parceria com estados, municípios e Distrito Federal, por meio da transferência de recursos do Ministério da Cultura (MinC) aos entes federativos. Serão recursos anuais de **R\$ 3 bilhões de reais, entre 2023 e 2027.**
- O Estado do Rio Grande do Sul recebeu 150,9 milhões para execução da PNAB. Desse montante 67,6 milhões serão destinados ao Estado e 83,3 diretamente para os 471 municípios.
- Em Arroio do Meio o valor foi de **R\$ 176.418,61**



PREFEITURA DE  
ARROIO DO MEIO





# O Plano Anual de Aplicação de Recursos (PAAR)

- É o detalhamento do Plano de Ação cadastrado pelo Ente Federativo na Plataforma Transferegov no momento da adesão à Política Nacional Aldir Blanc (PNAB).
- Baseado nas metas do Plano de Ação, o PAAR detalha atividades, valores, resultados esperados e outras informações para orientar a execução dos recursos da PNAB.
- O PAAR deve ser publicado em Diário Oficial ou outro meio oficial de transparência do ente federativo.



# Planejamento Participativo

Para a elaboração do PAAR, é obrigatório o procedimento de planejamento participativo, como a realização de consultas e audiências públicas, com a participação de agentes culturais e da população local, preferencialmente por intermédio de seus representantes nos Conselhos de Cultura ou, na ausência destes, em assembleias gerais junto aos agentes e fazedores de cultura do território.

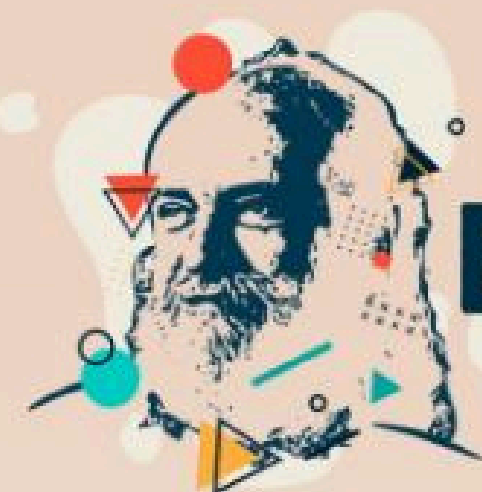

**Lei Aldir  
Blanc**  
ARROIO DO MEIO-RS

## Consulta Pública de Política Nacional

### Formulário Online

 De 04/07 à 20/07/2024

**Acesse o link abaixo ou  
escaneie o QRCode ao lado:**

<https://forms.gle/ue2u4H5m3KWLP4qVA>



PREFEITURA DE  
**ARROIO DO MEIO**



prefeituradearroiodomeio • [Seguir](#)



prefeituradearroiodomeio Consulta Pública vai definir a aplicação de recursos da Lei Aldir Blanc

A Administração Municipal, por meio da Secretaria Municipal de Educação e Cultura, realiza Consulta Pública para coleta de informações dos fazedores de cultura, referente ao Plano Anual de Aplicação de Recursos da Lei Aldir Blanc (PAAR) 2024. Essa consulta está destinada à comunidade cultural e aos demais atores da sociedade civil organizada. Este é um dos instrumentos que servirá de base para a aplicação efetiva dos recursos entre os segmentos disponíveis.

Os interessados em participar devem preencher o formulário que está disponível até o dia 20 de julho através do link:

<https://forms.gle/ue2u4H5m3KWLP4qVA>. As linhas gerais da PNAB 2024 de Arroio do Meio são: Fomento Cultural; Obras, Reformas e Aquisição de Bens Culturais e Subsídio. O total previsto de recursos será de R\$ 176.418,61.

A Política Nacional Aldir Blanc de Fomento à Cultura (PNAB) é uma oportunidade histórica de estruturar o sistema federativo de financiamento à cultura mediante os repasses da União aos Estados, Distrito Federal e Municípios de forma continuada. Por meio dessa política, será possível investir em projetos e programas de maneira regular, e não apenas de modo emergencial, como foi na Lei Aldir Blanc 1 e na Lei Paulo Gustavo

4 d · [Ver tradução](#)



Curtido por alexsandroneitzke e outras pessoas

há 4 dias

# Resultados da Consulta Pública

Consulta Pública PNAB – ARROIO DO MEIO-RS   

Perguntas **Respostas 46** Configurações

**46 respostas**  [Link para o app Planilhas](#) 

Aceitando respostas

**Resumo** Pergunta Individual

Seu e-mail:  Copiar

46 respostas

2 



# Identificação

Identificação:

46 respostas

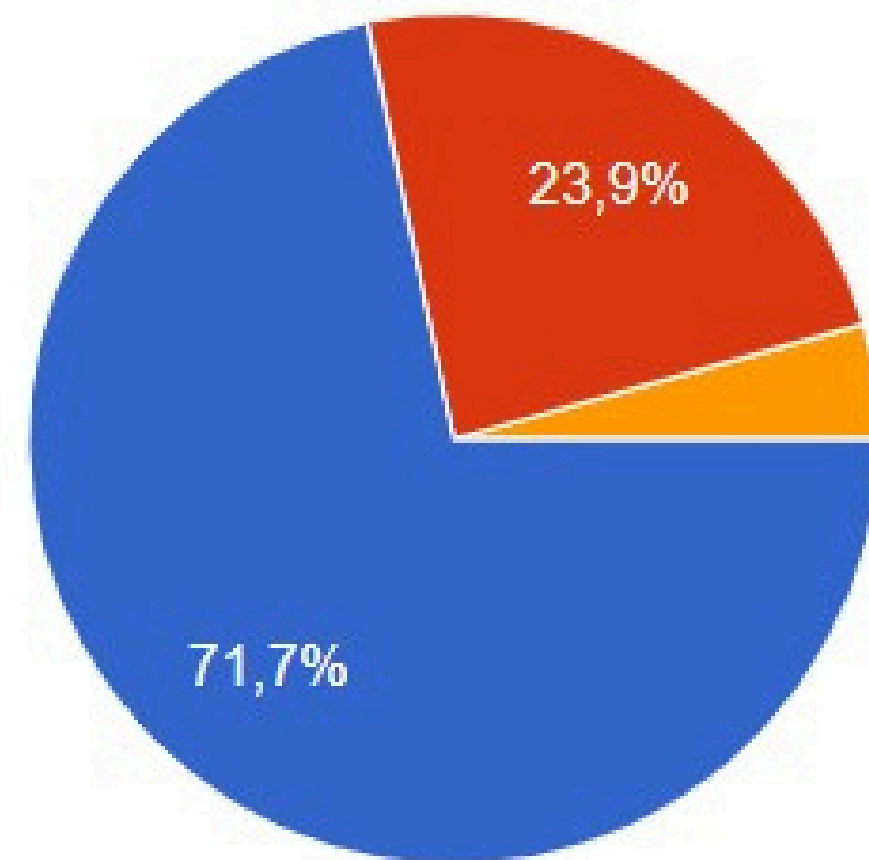
 Copiar



-  Pessoa Física
-  Pessoa Jurídica
-  Coletivo sem CNPJ

# Segmento Predominante

Qual segmento cultural que você, seu coletivo ou sua empresa atua de forma predominante:

 Copiar

46 respostas

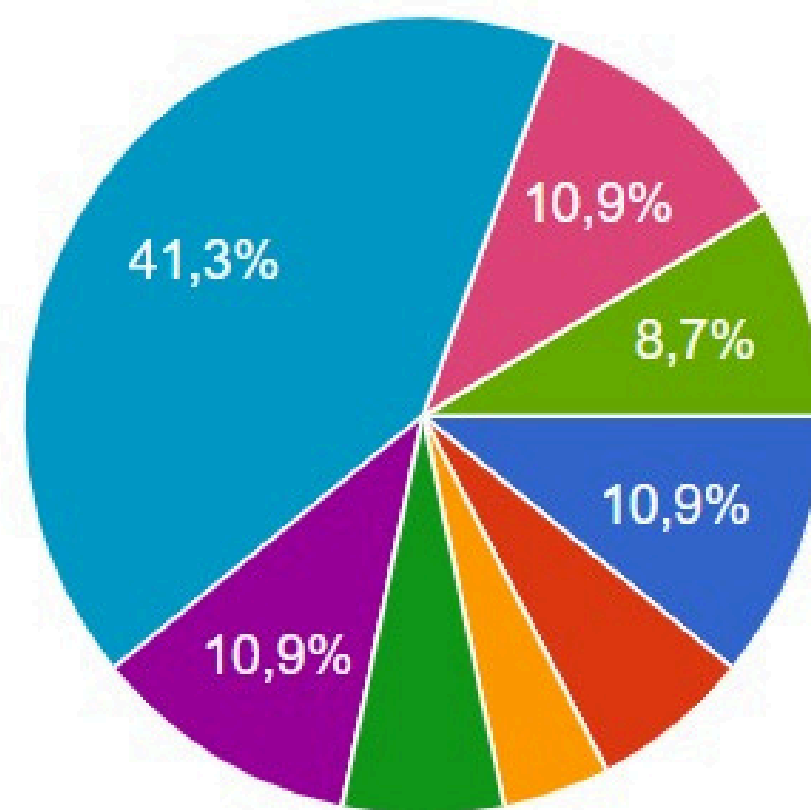

- Artes Cênicas
- Artes Visuais
- Artesanato
- Audiovisual
- Literatura
- Música
- Patrimônio Cultural
- Cultura Popular
- Cultura Afro ou Indígena



# Ação Cultural

Selecione a AÇÃO que melhor representa a sua necessidade de participação na PNAB:

 Copiar

46 respostas

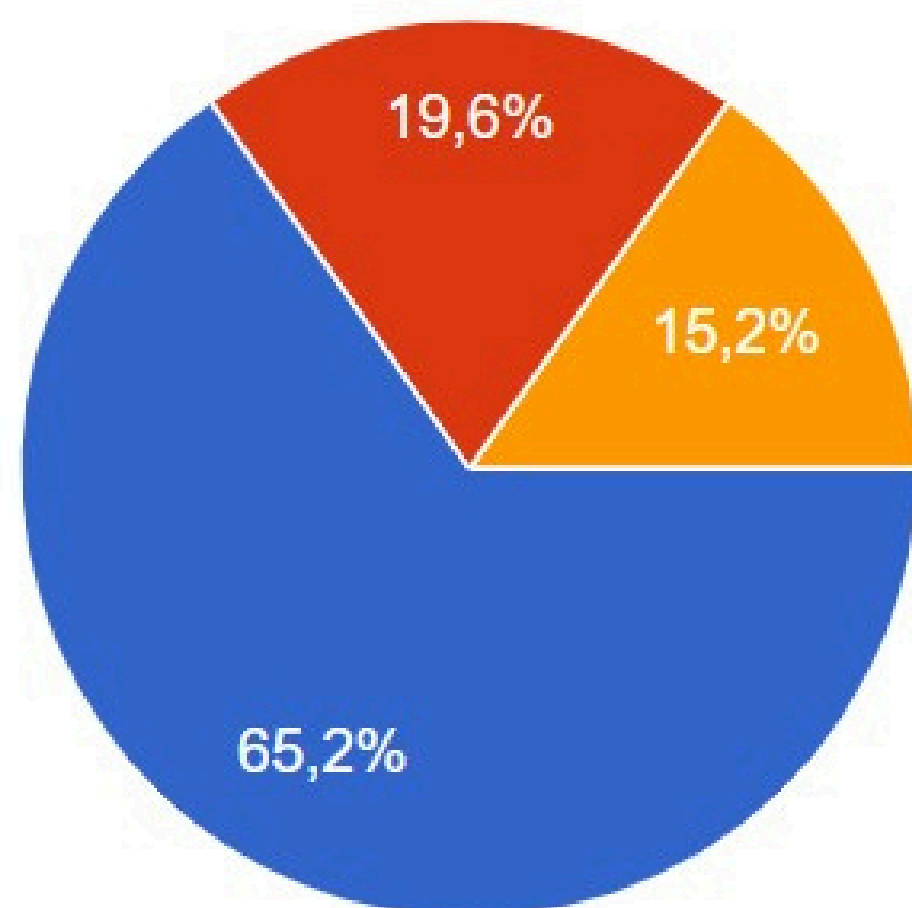

- Fomento Cultural: Realização de programas, projetos e ações visando à difusão de obras de caráter artístico e cultural; apoio a produções audiovisu...
- Obras, Reformas e Aquisição de Bens Culturais: Aquisição de obras, bens culturais, acervo, arquivo, coleção, imóveis tombados para instalação de...
- Subsídio e manutenção de espaços e organizações culturais: Subsídio para uso em atividades-meio ou em ativida...

Selecione a ATIVIDADE que melhor representa a sua necessidade de participação na PNAB:

 Copiar

46 respostas

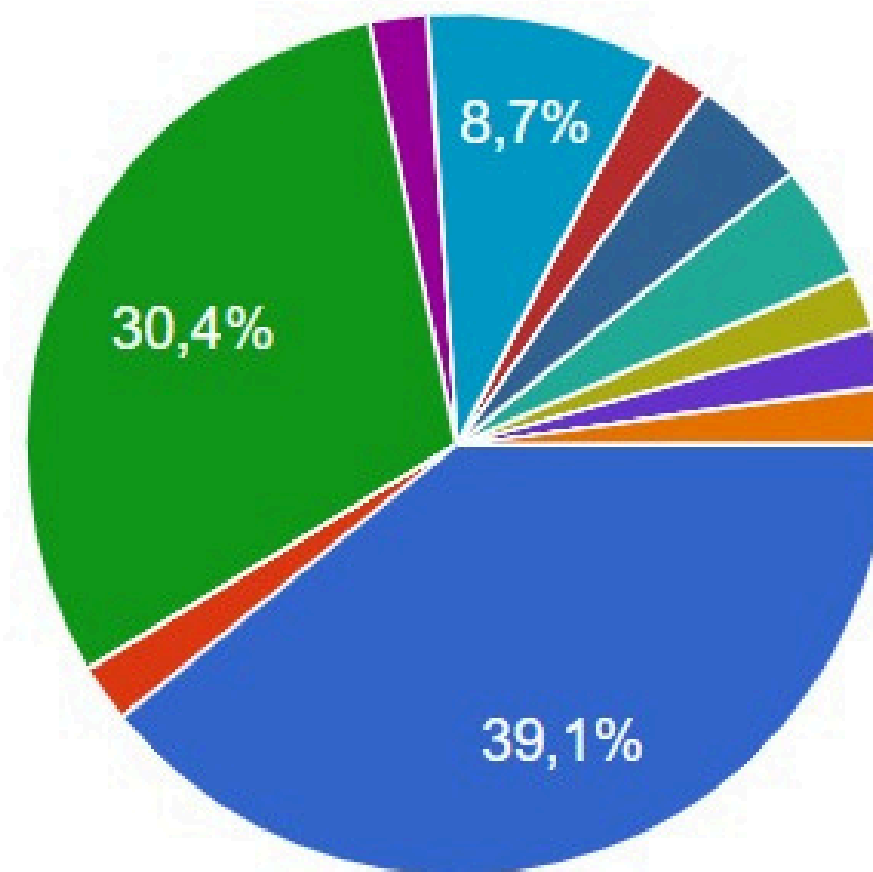

- Realização de programas, projetos e...
- Apoio a produções audiovisuais
- Apoio a jogos eletrônicos
- Exposições, festivais, festas populares...
- Curso de formação para profissionais...
- Serviço de formação de público na ed...
- Bolsas de estudos, pesquisas ou criaç...
- Residência artística e intercâmbio cult...

▲ 1/2 ▼

Além das respostas anteriores, existe mais alguma ATIVIDADE que melhor representa a sua necessidade de participação na PNAB? Descreva abaixo a sua sugestão:

17 respostas

Acredito que sou uma superação. Apesar de uma amputação brutal de dedos continuo tocando piano, agora com acréscimo de palestras motivacionais.

Não

Incentivo à produção de espetáculos de teatro.

Capacitação eficiente de elaboração de projetos culturais utilizado as leis de incentivo a cultura para todos os segmentos culturais.

REALIZAÇÃO DE SHOWS E BAILES NOS TRÊS ESTADOS DO SUL DO PAÍS, RIO GRANDE DO SUL - RS, SANTA CATARINA - SC E PARANÁ - PR.

eventos cancelados, pois nossa região de trabalho foi uma das atingidas pelo eventos climáticos

recursos pra subsidiar espetáculos teatrais

Festival de teatro

Além das respostas anteriores, existe mais alguma ATIVIDADE que melhor representa a sua necessidade de participação na PNAB? Descreva abaixo a sua sugestão:

17 respostas

Recursos para subsidiar espetáculos teatrais

Apoio às orquestras municipais: jovem e adulta

Reforma da casa junto a EMEF GETÚLIO VARGAS (casa do professor a 130 anos atrás)

Produção de audiovisuais, clipes, filmes e documentários.

Não

Sarau com artistas locais

Apoio na produção de audiovisual, documentários, curtas metragens, contribuindo para a preservação da memória cultural e social. Dando destaque à produção e execução de produtos culturais locais como: Canto coral, shows, espetáculos teatrais, etc....

organização de eventos, do tipo feiras, eventos sociais, palestras e afins



# Metas

## META - Ações Gerais \*

Ação*	Atividade*	Valor Estimado (R\$)*	Forma de Execução*	Produto/Entrega*	Quantidade*	A atividade destina recursos para áreas periféricas e/ou de povos tradicionais?	
Fomento Cultural ▾	Prêmio Trajetórias Cu		Chamamento públ ▾	Prêmio Cultural co ▾	30  	Sim ▾	
Obras; Reformas e ▾	Modernização Museu		Licitações e contr: ▾	Equipamento/Espa ▾	1  	Não ▾	

+ Adicionar Linha

## META/AÇÃO - Custo Operacional (até 5%):

Atividade	Valor Estimado (R\$)	Forma de Execução	Produto/Entrega	Quantidade
atividades de consultoria, de en	8.820,00	Licitações e contratos (Lei 14 ▾	Consultoria contratada ▾	1  

+ Adicionar Linha