

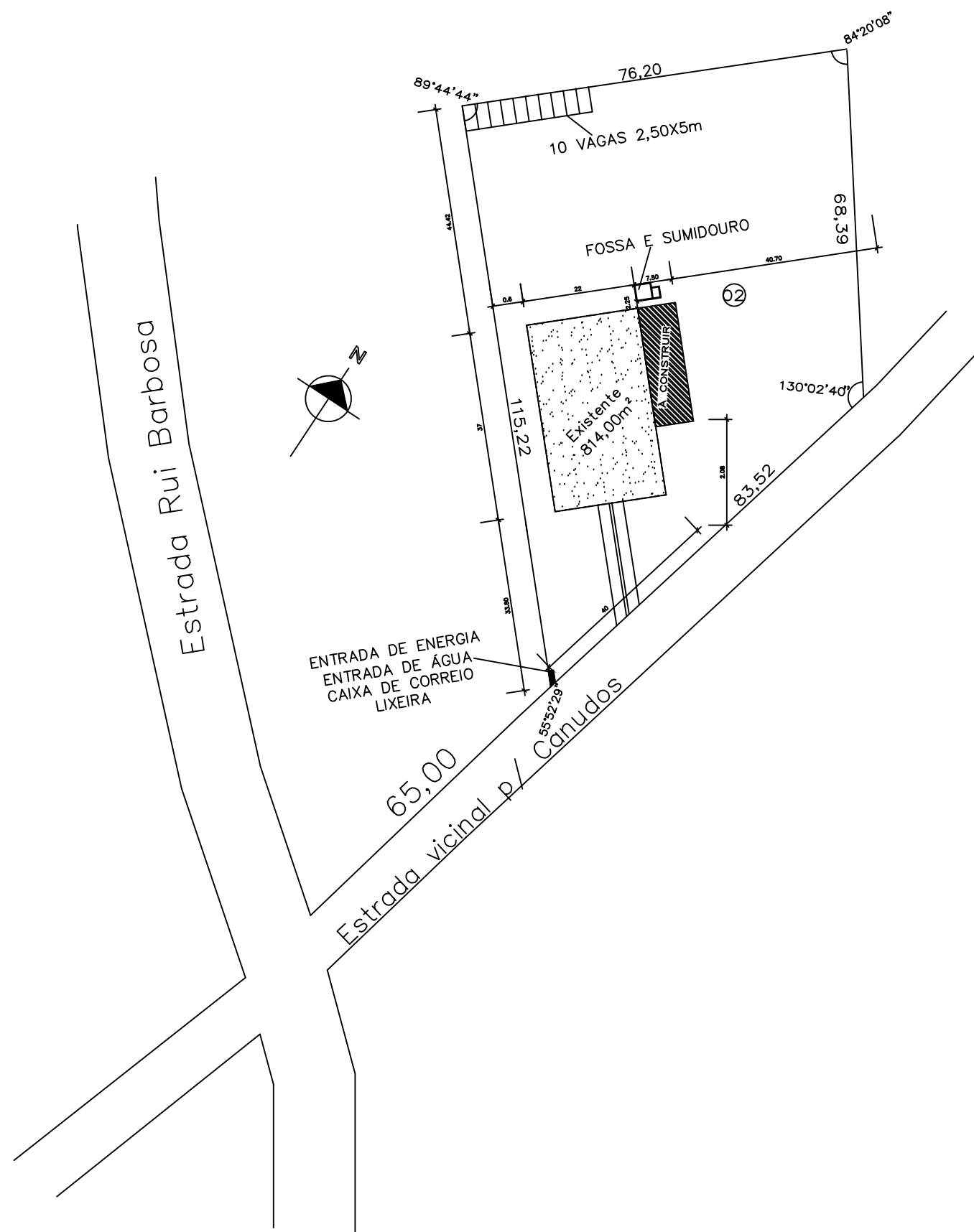



FACHADA FRONTAL  
FACHADA FUNDOS



APROVAÇÃO DIGITAL  
CTR 2024-000457\_1

ARROIO DO MEIO / RS.  
PREFEITURA MUNICIPAL - SECRETARIA DE PLANEJAMENTO

IONARA MAGALHÃES  
Engª Civil - CREA/RS 180285/D  
Secretária de Planejamento

		PREFEITURA MUNICIPAL ARROIO DO MEIO / RS.	
ADMINISTRAÇÃO :			
RUA MONSENHOR JACOB SEGER - 186 - FONE 051-3716-1166 ARROIO DO MEIO - RS.		NOME: FECHAMENTO QUADRA ESPORTIVA ESPERANÇA DE RUI BARBOSA	
RESP. PROJETO REP. MUNICÍPIO DE ARROIO DO MEIO		ENDEREÇO: Estrada Vicinal para Canudos, Rui Barbosa, Arroio do Meio	
PROJETO SITUAÇÃO E LOCALIZAÇÃO - FACHADA			
DESENHO : FELIPE/ALDIR	DATA : Novembro 2024	FOLHAS : 1/50	ÁREA : 993,54 m²