

		PREFEITURA MUNICIPAL ARROIO DO MEIO / RS.			
		ADMINISTRAÇÃO : 2025 – 2028			
		<small>RUA MONSENHOR JACOBI SEGER, Nº 186 – TELEFONE (51) 3716-1166</small>			
PROJETO: SITUAÇÃO E LOCALIZAÇÃO					
Proprietário: MUNICÍPIO DE ARROIO DO MEIO – PREFEITO: SIDNEI ECKERT CNPJ: 87.297.271/0001-39 CPF: 500.866.260-00					
Resp. Técnico: FELIPE AREND PREDIGER ENGENHEIRO CIVIL CREA/RS – 201636					
Desenho: Felipe Prediger		Data: AGOSTO/2025		Escala: 1/500	
Área: 97,24m ²				Prancha: 1	

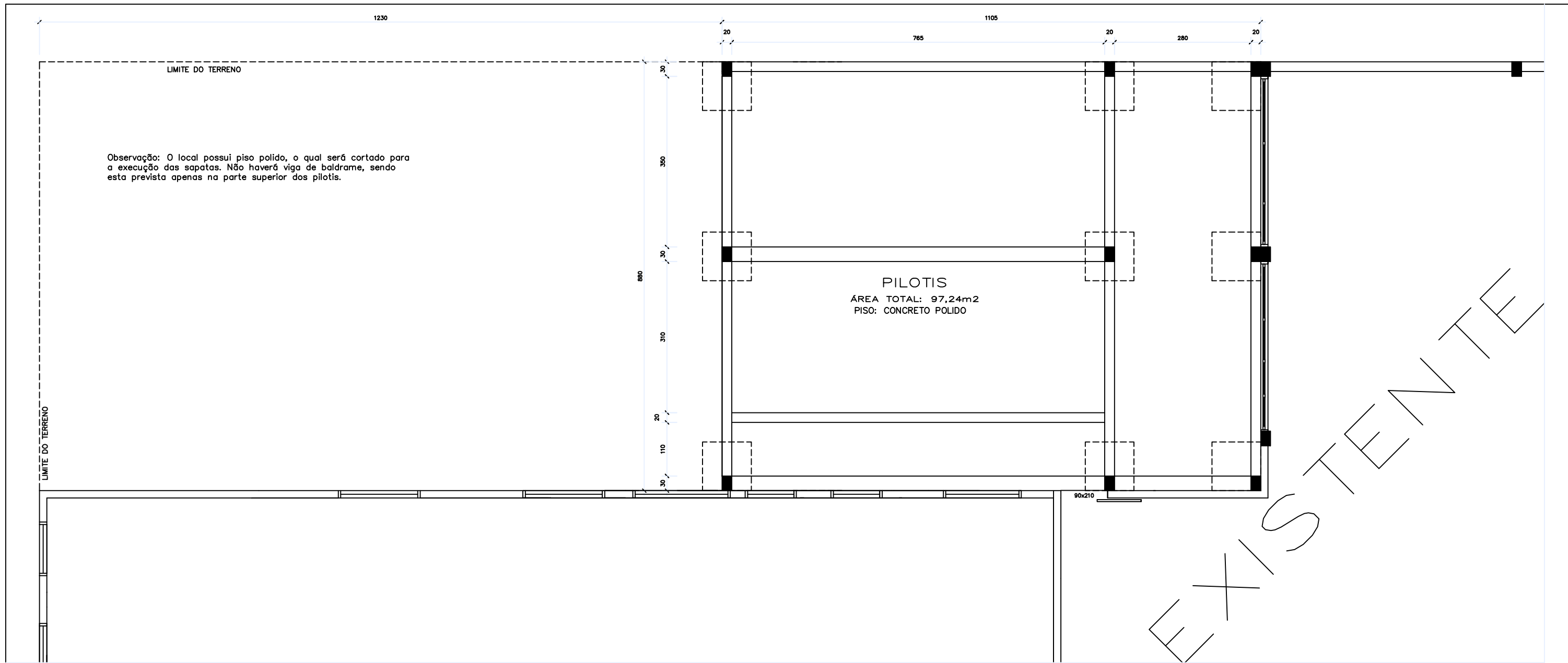

EXISTENTE

Pilares
20x30

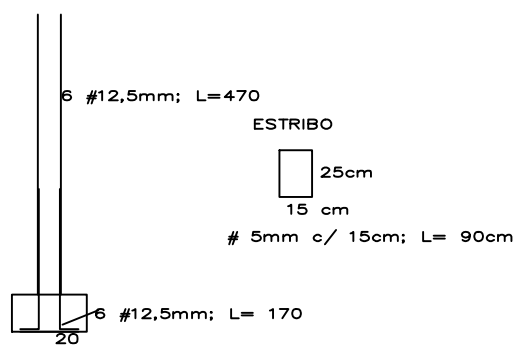

SAPATA EM CADA PILAR

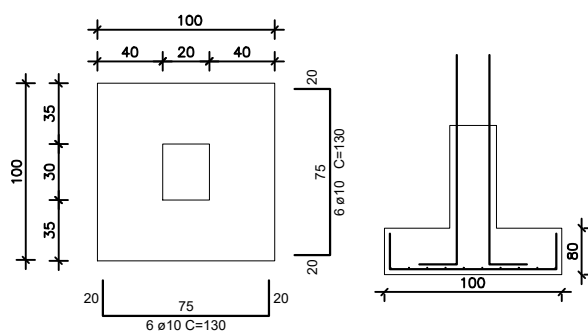

VIGA
20x40

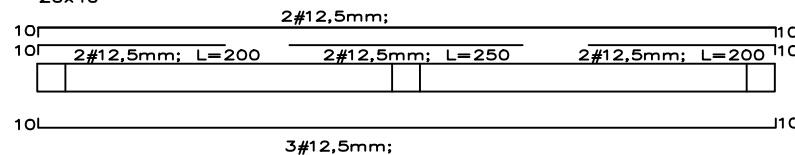

ESTRIBO

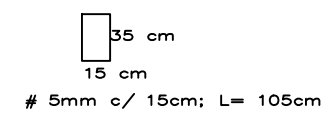

PREFEITURA MUNICIPAL
 ARROIO DO MEIO / RS.
 ADMINISTRAÇÃO : 2025 - 2028
 RUA MONSENHOR JACOB SEGER, Nº 188 - TELEFONE (51) 3718-1188

PROJETO: PLANTA BAIXA SUBSOLO

Proprietário: MUNICÍPIO DE ARROIO DO MEIO - PREFEITO: SIDNEI ECKERT
 CNPJ: 87.297.271/0001-39 CPF: 500.866.260-00

Resp. Técnico: FELIPE AREND PREDIGER
 ENGENHEIRO CIVIL CREA/RS - 201636

Desenho: Felipe Prediger Data: AGOSTO/2025 Escala: 1/50 Área: 97,24m² Prancha: 2

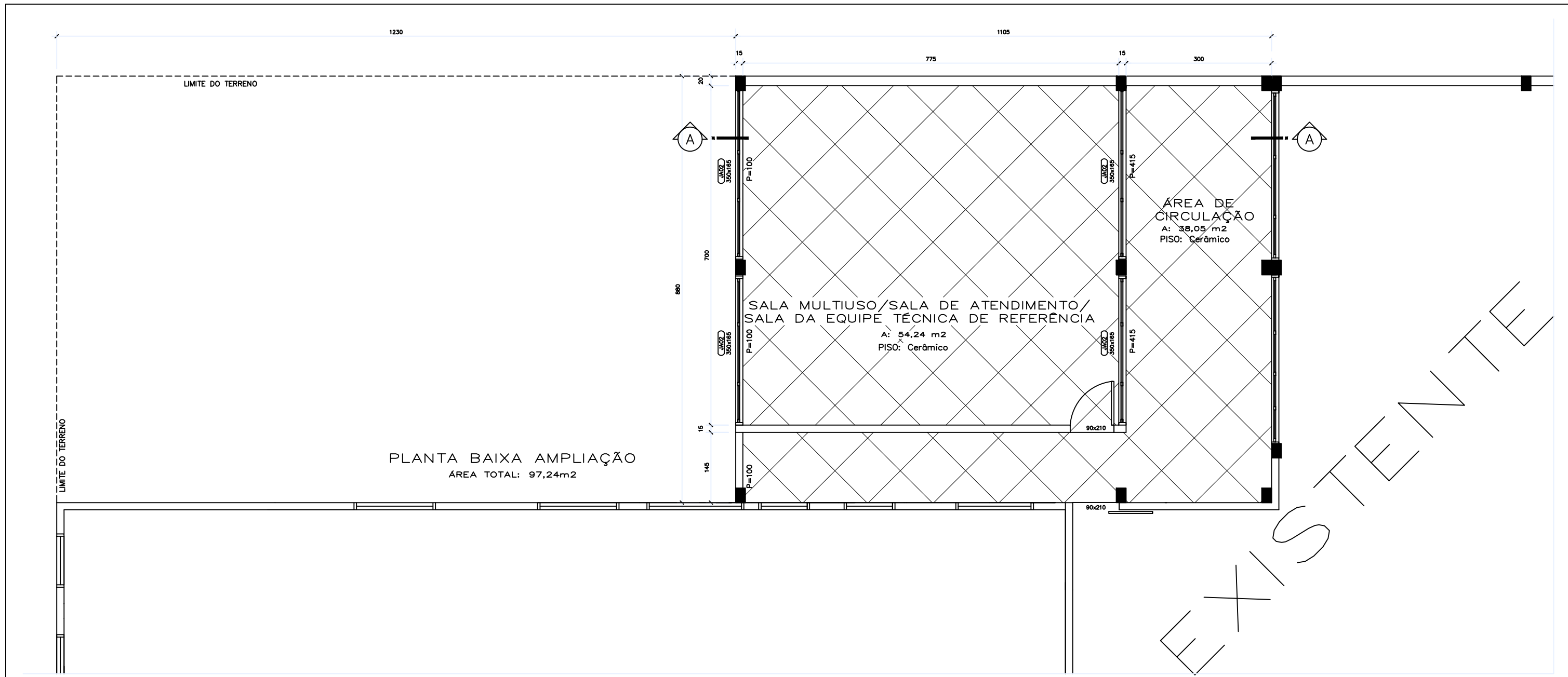

EXISTENTE

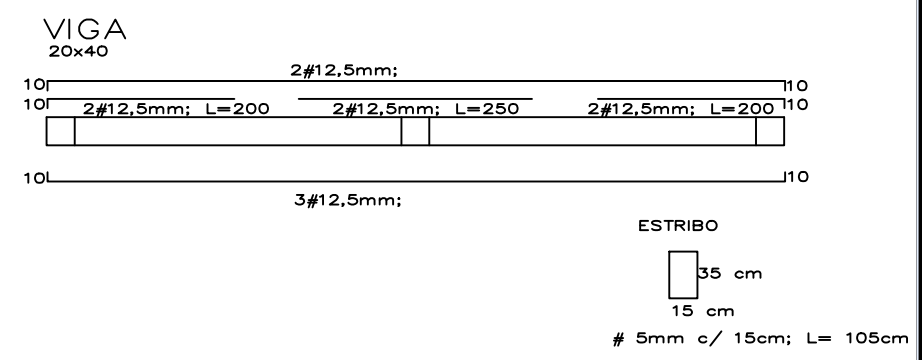
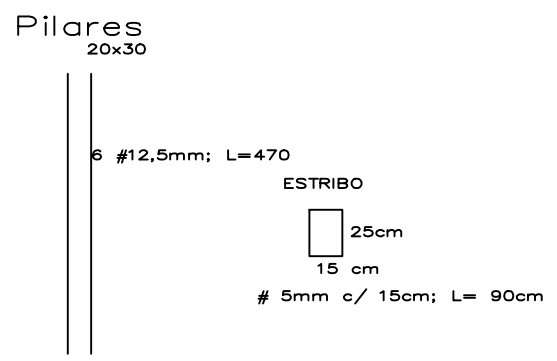

PREFEITURA MUNICIPAL
ARROIO DO MEIO / RS.

ADMINISTRAÇÃO : 2025 – 2028

PROJETO: PLANTA BAIXA PAV 1



Proprietário: MUNICÍPIO DE ARROIO DO MEIO – PREFEITO: SIDNEI ECKERT
CNPJ: 87.297.271/0001-39 CPF: 500.866.260-00

Resp. Técnico: FELIPE AREND PREDIGER
ENGENHEIRO CIVIL CREA/RS – 201636

Desenho: Felipe Prediger Data: AGOSTO/2025 Escala: 1/50 Área: 97,24m²

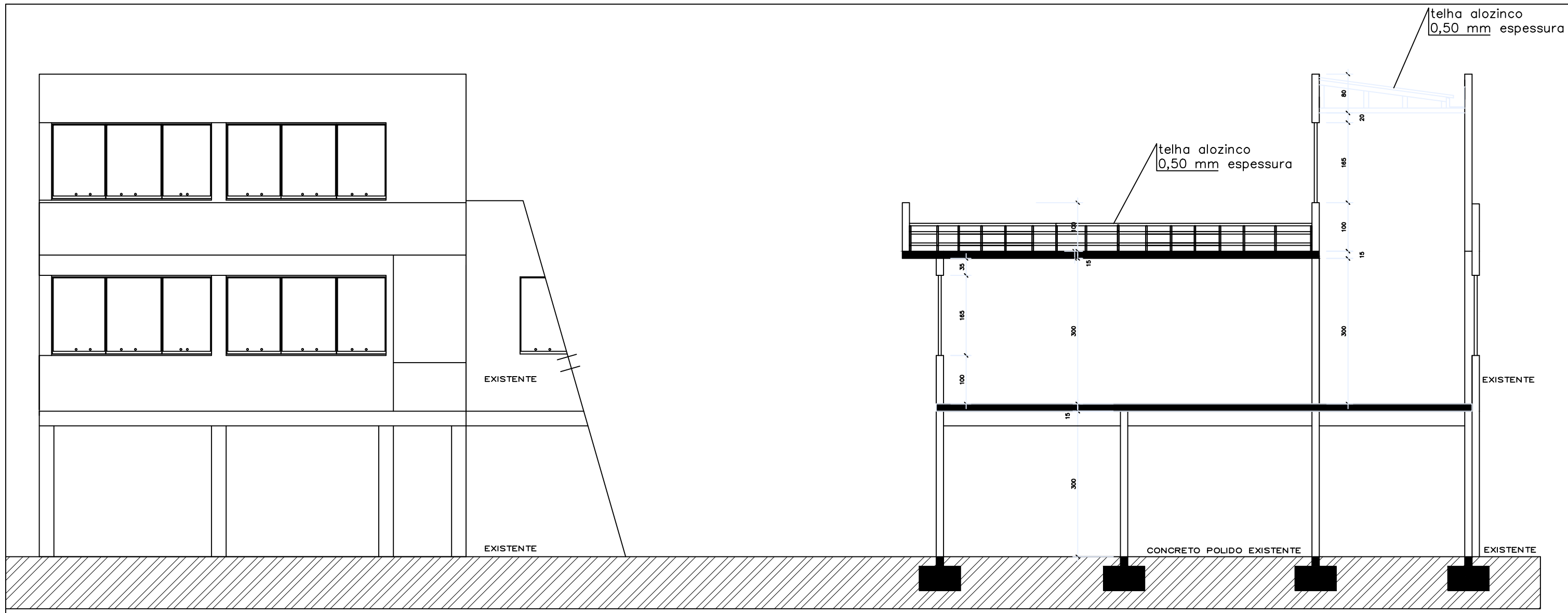
Prancha: 3



		PREFEITURA MUNICIPAL ARROIO DO MEIO / RS.			
ADMINISTRAÇÃO :		2025 – 2028		<small>RUA MONSENHOR JACOB SEGER, Nº 186 – TELEFONE (51) 3716-1166</small>	
PROJETO:		CORTE E FACHADA			
Proprietário: MUNICÍPIO DE ARROIO DO MEIO – PREFEITO: SIDNEI ECKERT <small>CNPJ: 87.297.271/0001-39 CPF: 500.866.260-00</small>					
Resp. Técnico: FELIPE AREND PREDIGER <small>ENGENHEIRO CIVIL CREA/RS – 201636</small>					
Desenho: Felipe Prediger	Data: AGOSTO/2025	Escala: 1/50	Área: 97,24m ²	Prancha: <div style="border: 1px solid black; width: 30px; height: 30px; text-align: center; line-height: 30px; font-size: 24px;">4</div>	

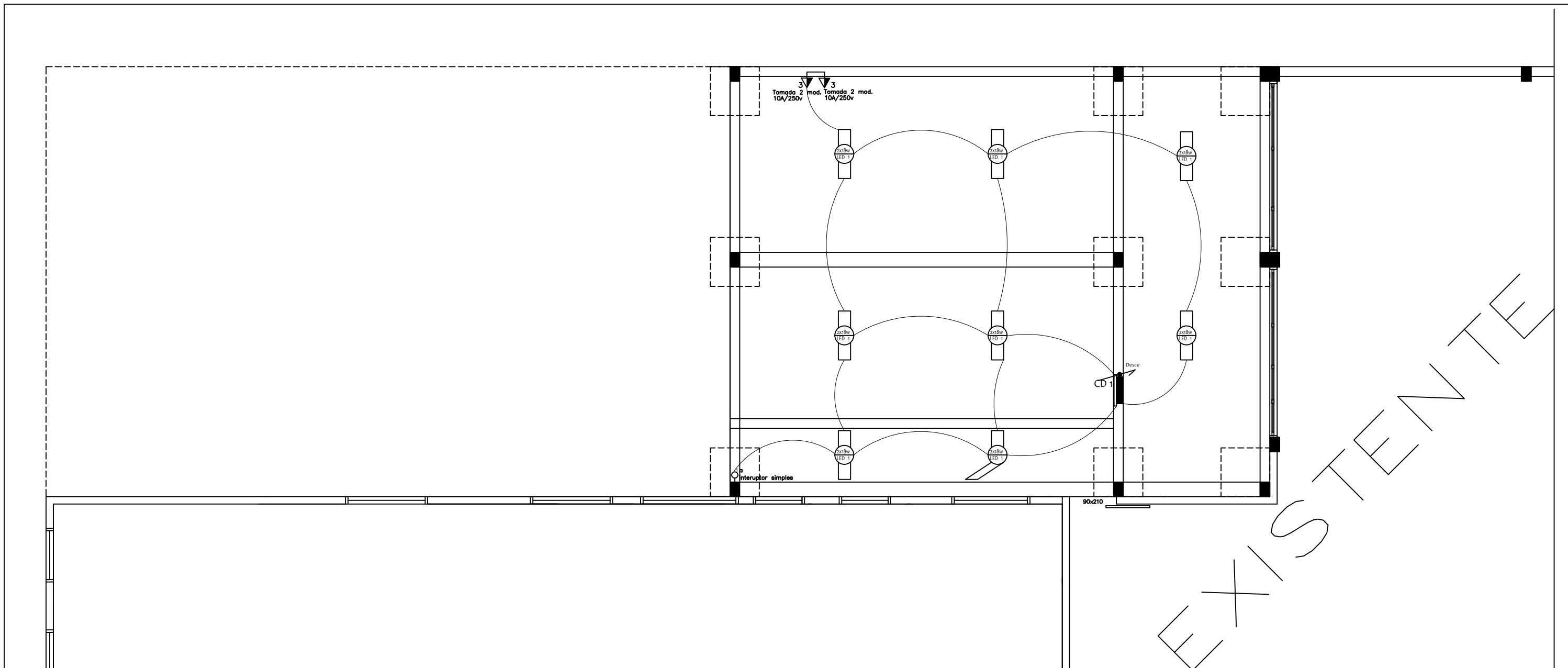

EXISTENTE

QUADRO DE CARGA - CD 1

ILUMINAÇÃO		TOMADA DE USO GERAL			T. USO ESPECÍFICO		CIRC.	COND.	DISJ.
Nº DE PTOS	P.(W)	P.T.(W)	Nº DE PTOS	P.(W)	P.T.(W)	APARELHO	P.(W)	mm2	
8	36	288w	2	100	200			1	1.5
								2	2.5
Aterramento em todas tomadas									
		288w			200w				
TOTAL DE CARGA INSTALADA= 488W									

PREFEITURA MUNICIPAL
ARROIO DO MEIO / RS.
ADMINISTRAÇÃO : 2025 - 2028
RUA MONSENHOR JACOB SEGER, Nº 188 - TELEFONE (51) 3718-1188

PROJETO: ELÉTRICO SUBSOLO

Proprietário: MUNICÍPIO DE ARROIO DO MEIO - PREFEITO: SIDNEI ECKERT
CNPJ: 87.297.271/0001-39 CPF: 500.866.260-00

Resp. Técnico: FELIPE AREND PREDIGER
ENGENHEIRO CIVIL CREA/RS - 201636

Desenho: Felipe Prediger **Data: AGOSTO/2025** **Escala: 1/50** **Área: 97,24m²**

Prancha:
5

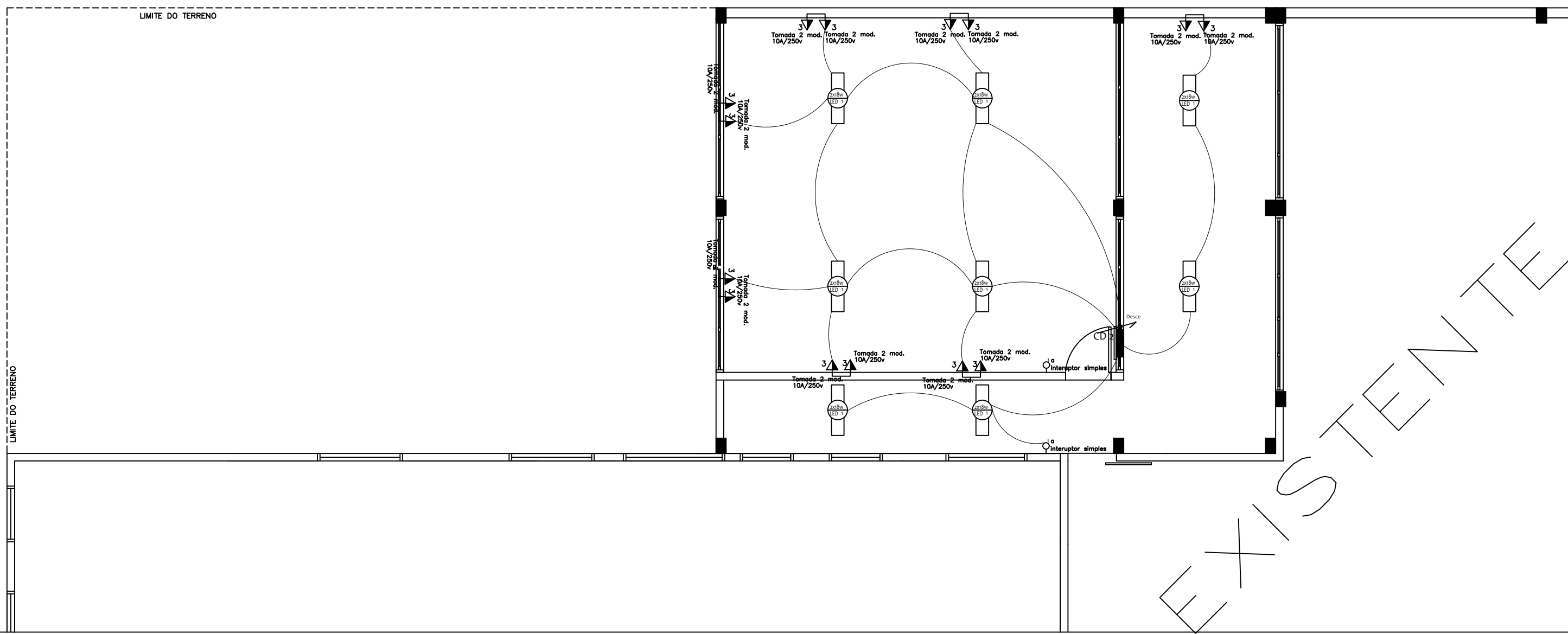

EXISTENTE

QUADRO DE CARGA - CD 2

ILUMINAÇÃO			TOMADA DE USO GERAL			T. USO ESPECÍFICO	CIRC.	COND.	DISJ.
Nº DE PTOS	P.U.(W)	P.T.(W)	Nº DE PTOS	P.U.(W)	P.T.(W)	APARELHO	P.(W)	mm2	
8	36	288w						1	1,5
			14	100	1400			2	2,5
Aterramento em todas tomadas									
			288w			1400w			
TOTAL DE CARGA INSTALADA= 1688W									

PREFEITURA MUNICIPAL
ARROIO DO MEIO / RS.
ADMINISTRAÇÃO : 2025 - 2028
RUA MOSENHOUR JACOB SEGER, Nº 188 - TELEFONE (51) 3716-1166

PROJETO: ELÉTRICO PAV 1

Proprietário: MUNICÍPIO DE ARROIO DO MEIO - PREFEITO: SIDNEI ECKERT
CNPJ: 87.297.271/0001-39 CPF: 500.866.260-00

Resp. Técnico: FELIPE AREND PREDIGER
ENGENHEIRO CIVIL CREA/RS - 201636

Desenho: Felipe Prediger

Data: AGOSTO/2025

Escala: 1/50

Área: 97,24m²

Prancha:
6