

1 PLANTA BAIXA
ESCALA 1/75

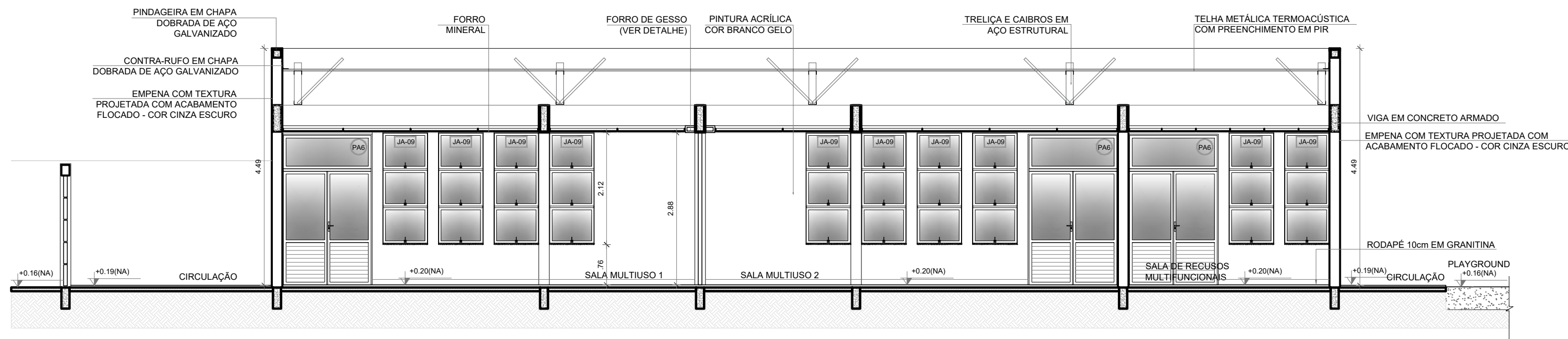

2 CORTE FF
ESCALA 1/75

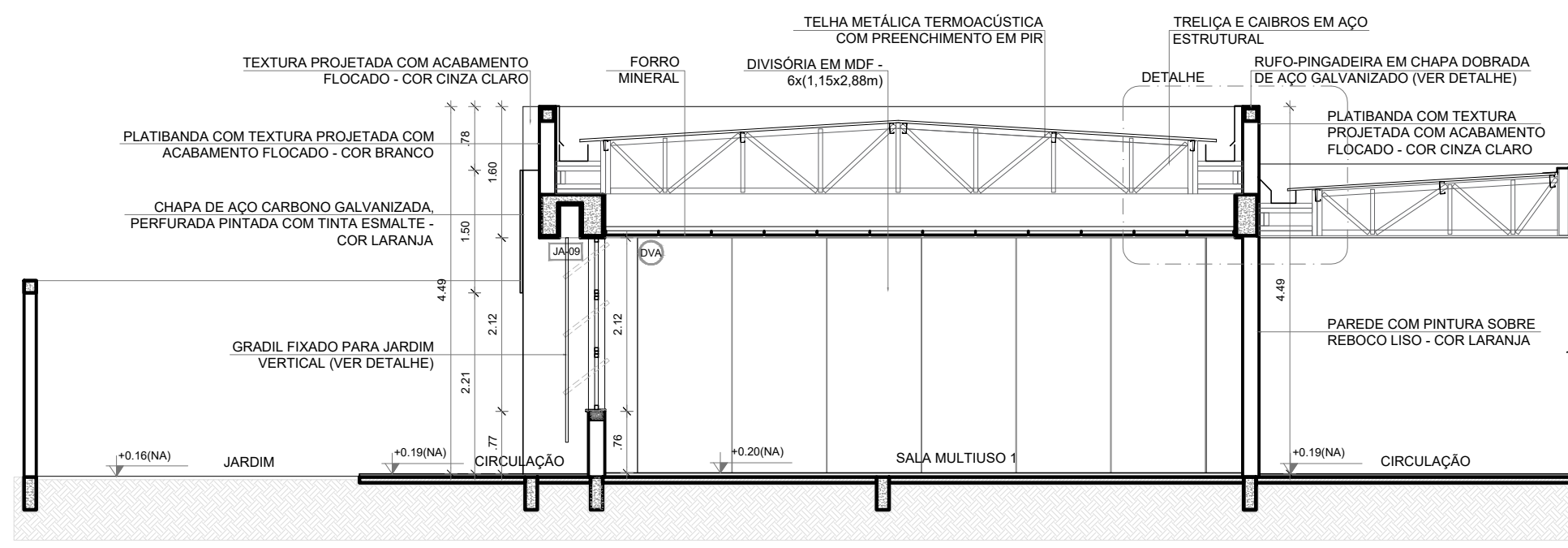

3 CORTE 6F
ESCALA 1/75

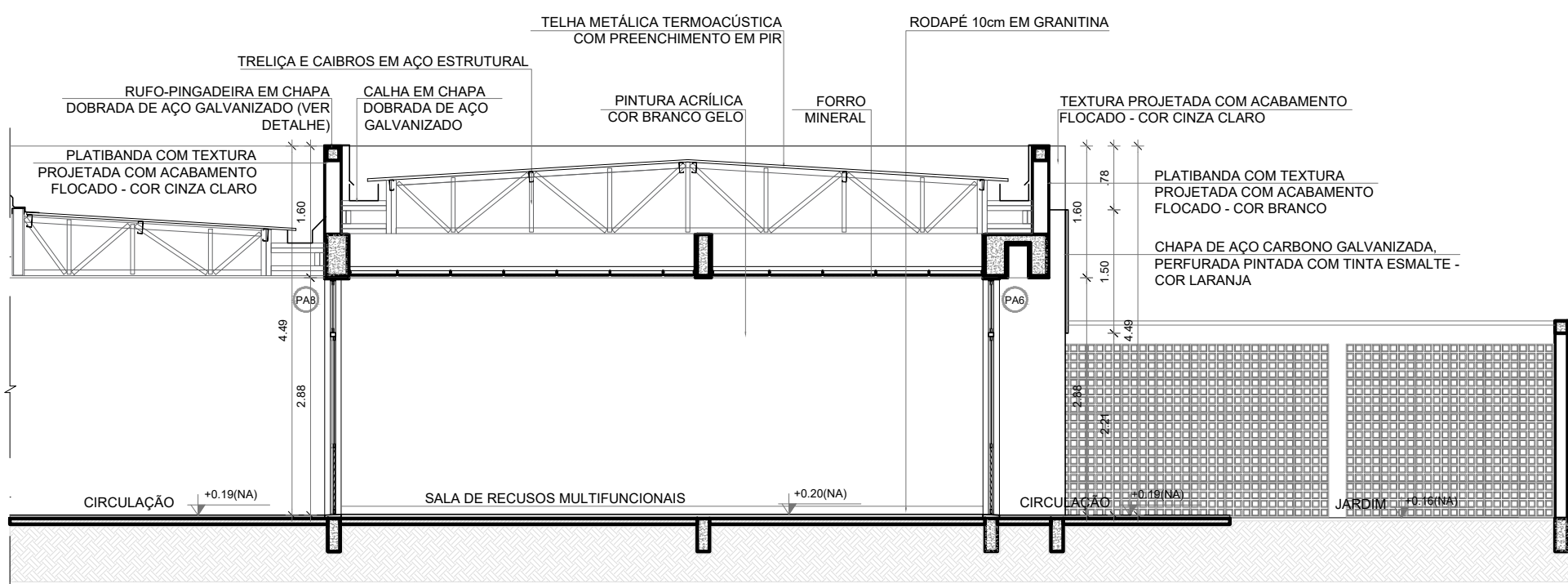

4 CORTE 7F
ESCALA 1/75

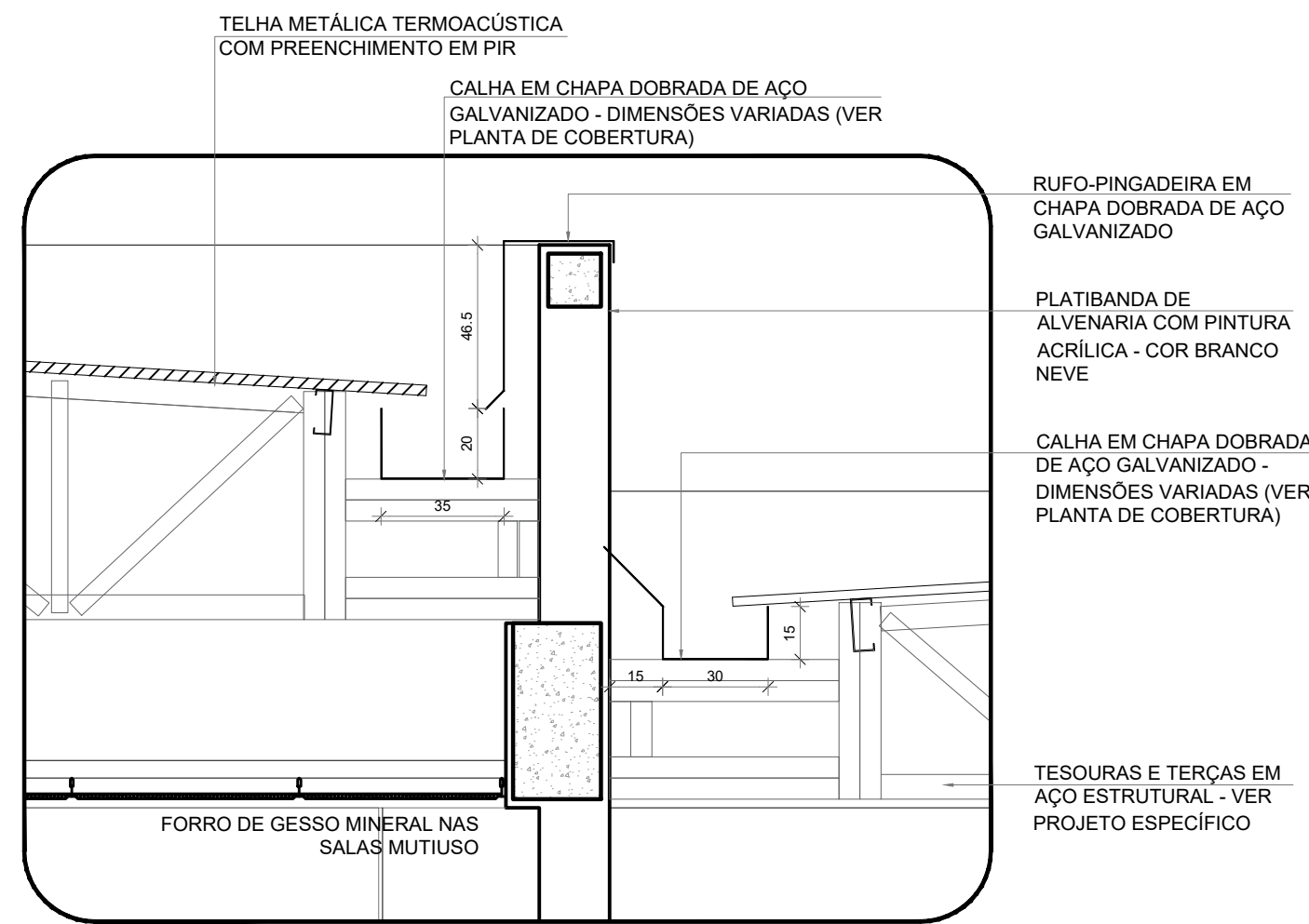

5 DETALHE - CALHAS E RUFOS
ESCALA 1/20

ESPECIFICAÇÕES	
△ PAREDE	□ PISO
1 - PINTURA ACRÍLICA COR BRANCO GELO SOBRE MASSA CORRIDA	1 - GRANITINA COM JUNTAS PLÁSTICAS A CADA 1,00m
2 - PINTURA ACRÍLICA COR BRANCO GELO COM RODAPÉ DE MADEIRA (15cm) FIXADO À 0,60m DO PISO (ver alturas nas ampliações)	2 - CERÂMICA 45x45 cm, PEI 5, COR BRANCO GELO, ANTIDERRAPANTE
3 - CERÂMICA COR BRANCO GELO DO PISO AO TETO	3 - CONCRETO DESEMPENADO COM JUNTAS PLÁSTICAS A CADA 1,00m
4 - CERÂMICA COR BRANCO GELO COM FAIXA DE PASTILHA CERÂMICA COR LARANJA NA PARTE INFERIOR E SUPERIOR, ACIMA PINTURA ACRÍLICA COR BRANCO GELO (ver alturas nas ampliações)	4 - CONCRETO DESEMPENADO ACABAMENTO LISO E JUNTAS PLÁSTICAS A CADA 1,00m
5 - PASTILHA CERÂMICA COR CINZA DO PISO AO TETO	5 - BLOCO INTERTRAVADO DE CONCRETO
6 - PASTILHA CERÂMICA COR CINZA ATÉ H=0,90m, ACIMA PINTURA ACRÍLICA COR CINZA CLARO (ver ampliações)	6 - PISO GRAMA DE CONCRETO
7 - PINTURA ACRÍLICA COR CINZA CLARO SOBRE REBOCO LISO	7 - AREIA
8 - PINTURA ACRÍLICA COR LARANJA SOBRE REBOCO LISO	8 - GRAMADO
	9 - PISO INDUSTRIAL POLIDO EM CONCRETO ARMADO
LEGENDA	○ TETO
BANCADAS - B* (LxCh: medidas em metro)	1 - FORRO DE GESSO ACARTONADO COM MASSA CORRIDA E PINTURA PVA COR BRANCO NEVE
801 GRANITO CINZA ANDORINHA - esp. 2 cm - 5x (0,50x3,60x0,80) - SALAS DE AULA	2 - FORRO EM FIBRA MINERAL REMOVÍVEL COM ESTRUTURA DE ALUMÍNIO NATURAL
802 GRANITO CINZA ANDORINHA - esp. 2 cm - 2x (0,55x1,60x0,80) - LAVAMÃOS PÁTIO E VEST. ALUNOS	3 - FORRO METÁLICO COLMEIA
803 GRANITO CINZA ANDORINHA - esp. 2 cm - 3x (0,55x2,40x0,80) - SANITÁRIOS ALUNOS E REFEITÓRIO	4 - LAJE DE CONCRETO
804 GRANITO CINZA ANDORINHA - esp. 2 cm - 2x (0,55x2,40x0,80) - SALA REUNIÃO/PROFESSORES	
805 GRANITO CINZA ANDORINHA - esp. 2 cm - 2x (0,35x0,95x0,75) - SANITÁRIO PCD ADULTOS	
806 GRANITO CINZA ANDORINHA - esp. 2 cm - 1x (0,55x1,75x0,80) - VESTIÁRIOS FUNCIONÁRIOS	
807 GRANITO CINZA ANDORINHA - esp. 2 cm - 1x (0,50x2,00x0,80) - COPA	
808 GRANITO CINZA ANDORINHA - esp. 2 cm - 1x (0,70x3,65x0,80) - VARANDA DE SERVIÇO	
809 GRANITO CINZA ANDORINHA - esp. 2 cm - 1x (0,60x3,20x0,90 + 0,60x3,60x0,90 + 0,60x3,20x0,90) - COZINHA (verduras e carnes)	
810 GRANITO CINZA ANDORINHA - esp. 2 cm - 1x (0,90x1,35) - COZINHA (coação)	
811 GRANITO CINZA ANDORINHA - esp. 2 cm - 1x (0,60x3,20x0,90 + 0,60x1,10x0,90) - COZINHA (sucos)	
812 GRANITO CINZA ANDORINHA - esp. 2 cm - 1x (0,60x3,60x0,90 + 0,60x3,20x0,90) - COZINHA (distribuição)	
813 GRANITO CINZA ANDORINHA - esp. 2 cm - 1x (0,60x2,90x0,90 + 0,60x1,70x0,90 + 0,60x2,10x0,90) - COZINHA (recepção louça/ lavagem)	
814 GRANITO CINZA ANDORINHA - esp. 2 cm - 1x (0,50x1,67x0,80) - LAVANDERIA	
ESQUADRIAS**	
601 PORTAS DE ALUMÍNIO NATURAL	
602 PORTAS DE MADEIRA COM PINTURA	
603 JANELAS DE ALUMÍNIO NATURAL	
DIVISÓRIAS*	
604 GRANITO CINZA ANDORINHA - esp. 20 mm - SANITÁRIOS E VESTIÁRIOS ALUNOS	
605 DIVISÓRIA ARTICULADA EM MDF COM LAMINADO MELAMÍNICO CINZA	
ESCANINHOS - EC* (LxCh: medidas em metro)	
606 MDF REV. COM LAMINADO MELAMÍNICO BRANCO - 5x (0,50x3,65x1,80) SALAS DE AULA	
PRATELEIRA - PT** (LxCh: medidas em metro, a altura refere-se a distância do piso)	
607 GRANITO CINZA ANDORINHA - espessura 2 cm - 1x (0,40x1,67x1,50) - LAVANDERIA	
608 GRANITO CINZA ANDORINHA - espessura 2 cm - 8x (0,40x2,05x0,45) - DML UTILS/UTENSÍLIOS	
609 GRANITO CINZA ANDORINHA - espessura 2 cm - 8x (0,50x1,42x0,45) - UTILS/UTENSÍLIOS	
610 GRANITO CINZA ANDORINHA - espessura 2 cm - 8x (0,40x1,50x0,45) - DESPESA	
611 GRANITO CINZA ANDORINHA - espessura 2 cm - 4x (0,40x2,65x0,45) - DESPESA	
612 GRANITO CINZA ANDORINHA - espessura 2 cm - 4x (0,40x3,02x0,45) - DESPESA	
BANCO - BC* (LxCh: medidas em metro)	
613 BANCO: ALVENARIA/ASSENTO CONCRETO PRÉ-MOLDADO - 8x (0,50x3,65x0,45) - HALL, S. AULA, PÁTIO	
614 BANCO: ALVENARIA/ASSENTO CONCRETO PRÉ-MOLDADO - 3x (0,50x6,00x0,45) - PLAY PÁTIO, CIRCUL.	
615 BANCO: ALVENARIA REVESTIDO COM PASTILHA CERÂMICA - 2x (0,40x1,00x0,45) - VESTIÁRIOS FUNC.	
616 BANCO: ALVENARIA REVESTIDO COM PASTILHA CERÂMICA - 2x (0,40x2,00x0,45) - VESTIÁRIOS ALUNO	
617 BANCO: ALVENARIA REVESTIDO COM PASTILHA CERÂMICA - 1x (0,40x0,85x0,45) - SANIT. MAS. ALUNO	
618 BANCO: ALVENARIA REVESTIDO COM PASTILHA CERÂMICA - 1x (0,40x2,65x0,45) - SANIT. FEM. ALUNO	
OBSERVAÇÕES:	
* VER AMPLIAÇÕES E DETALHES ESPECÍFICOS	
** DISTÂNCIA ENTRE PARTELEIRAS MÚLTIPLAS= 0,40m	
*** VER MAPA DE ESQUADRIAS	

NOTAS

- MEDIDAS E NÍVEIS EM METROS;
- VERIFICAR POSIÇÃO EXATA DOS PILARES NO PROJETO ESTRUTURAL;
- VERIFICAR DETALHES CONSTRUTIVOS PERTINENTES NAS PRANCHAS DE DETALHAMENTO;
- EM CASO DE CONFLITO DE INFORMAÇÕES ENTRE O PROJETO GRÁFICO E O MEMORIAL DESCRITIVO, PREVALECE A INFORMAÇÃO CONTIDA NOS DESENHOS;
- ALTERAÇÕES NESTE PROJETO SOMENTE COM AUTORIZAÇÃO EXPRESSA DO FNDE

REFERÊNCIAS:

- PLANILHA DE QUANTITATIVOS
- MEMORIAL DESCRITIVO E ESPECIFICAÇÕES TÉCNICAS (MARCAS/ FABRICANTES DE MATERIAIS RELACIONADOS AOS PROJETOS CONSTITUÍM-SE APENAS COMO REFERÊNCIA. O FNDE NÃO DIRECIONA A ESCOLHA DE MARCAS E NÃO MANTÉM CADASTRO DE FABRICANTES).

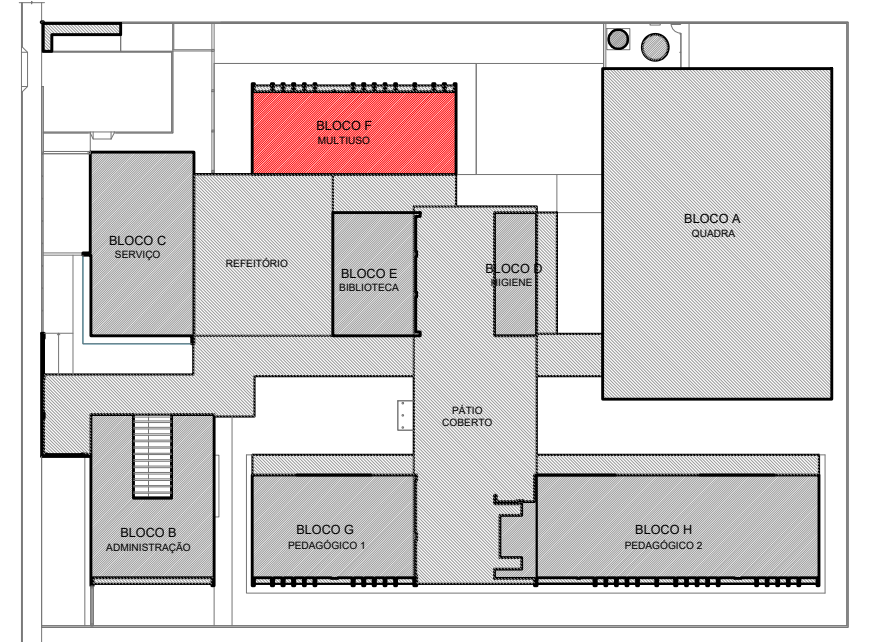

CROQUI DE REFERÊNCIA - IMPLANTAÇÃO

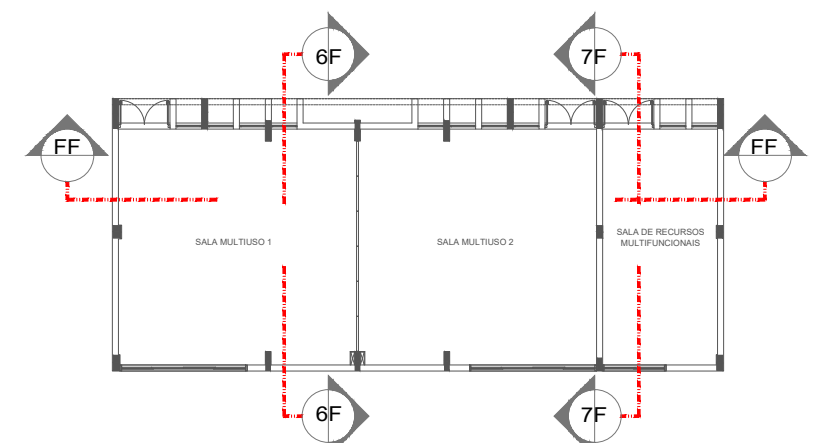

CROQUI DE REFERÊNCIA - BLOCO

Nº		DATA		DESCRIÇÃO	
CONTROLE DE REVISÕES					
<div><div>FNDE</div><div>Fundo Nacional de Desenvolvimento da Educação</div></div>		<div>MINISTÉRIO DA EDUCAÇÃO</div>			
PROJETO PADRÃO - FNDE					
PROPRIETÁRIO::					
ENDEREÇO:					
MUNICÍPIO - UF:					
<div>PROPRIETÁRIO</div> <div>RESP. TÉCNICO</div> <div>CREA</div> <div>AUTOR DO PROJETO</div> <div>CAU</div>					
DLFO				CREA	
				RA	
OBSERVAÇÕES:					
ESCOLA 5 SALAS DE AULA - MODELO TÉRREO					
PROJETO DE ARQUITETURA					
COORDENAÇÃO CGEST - Coordenação Geral de Infraestrutura Educacional		PLANTA BAIXA CORTES E DETALHE BLOCO F - MULTIUSO			ARQ
FORMATO A1 (841x594)		REVISÃO R.00		ESCALA INDICADA DATA EMISSÃO JANEIRO/2021	PRANCHA 23/45