

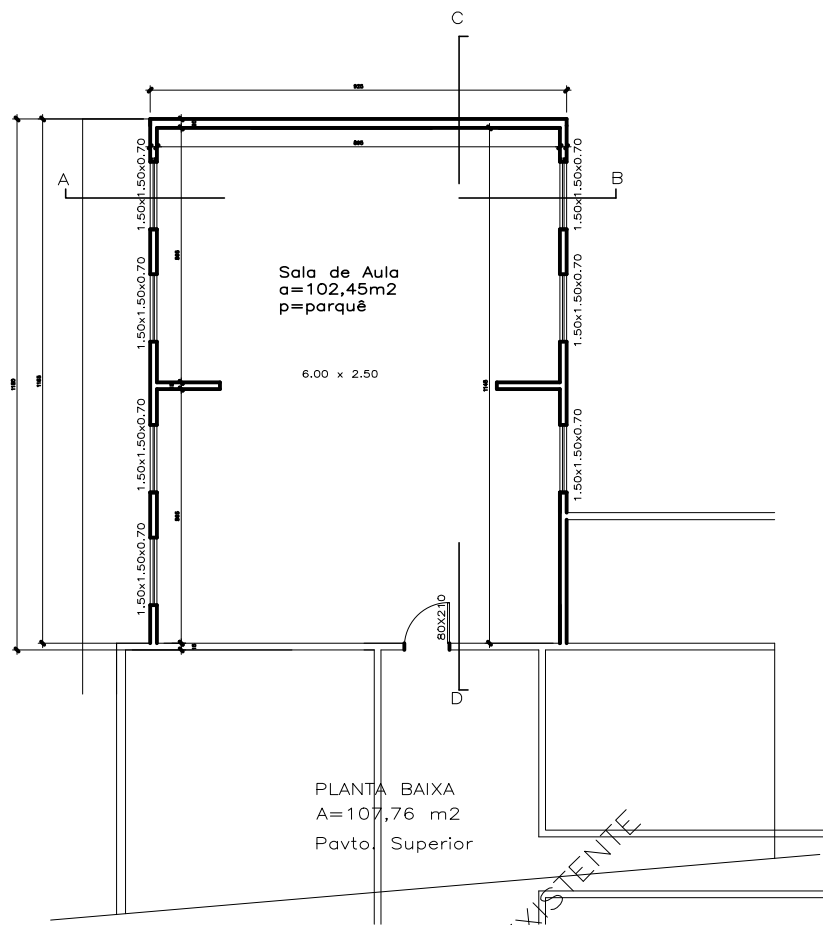

Creche Trenzinho da Alegria

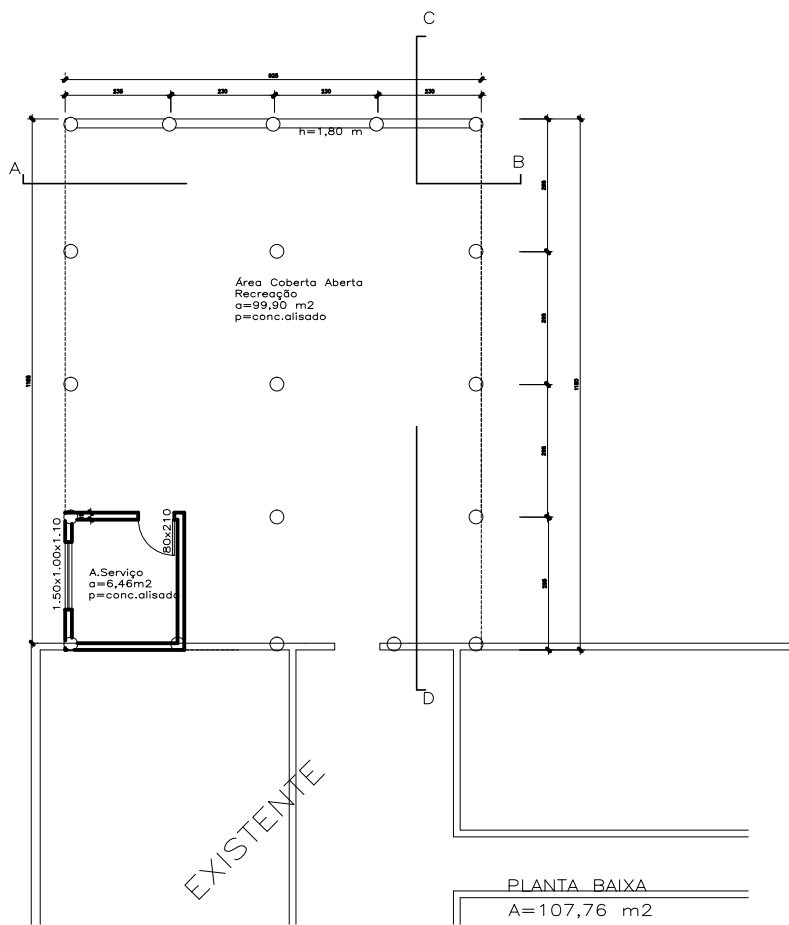

		PREFEITURA MUNICIPAL ARROIO DO MEIO / RS.	
		ADMINISTRAÇÃO: 2005 - 2008 RUA MONSENHOR JACOB SEGER - 186 - FONE 051-716-1166 ARROIO DO MEIO - RS.	
RESP. PROJETO:	HOME - ENDEREÇO:		Esc. de Ensino Infantil Trenzinho da Alegria
RESP. EXECUÇÃO:	PROPRIETÁRIO:		PRANDIA:
PROJETO:		PLANTA BAIXA	
DESENHO: Pedro Luiz	DATA: abril de 2008	ESCALA: 1/50	ÁREA: 215,52 m ²

Creche Raio de Sol

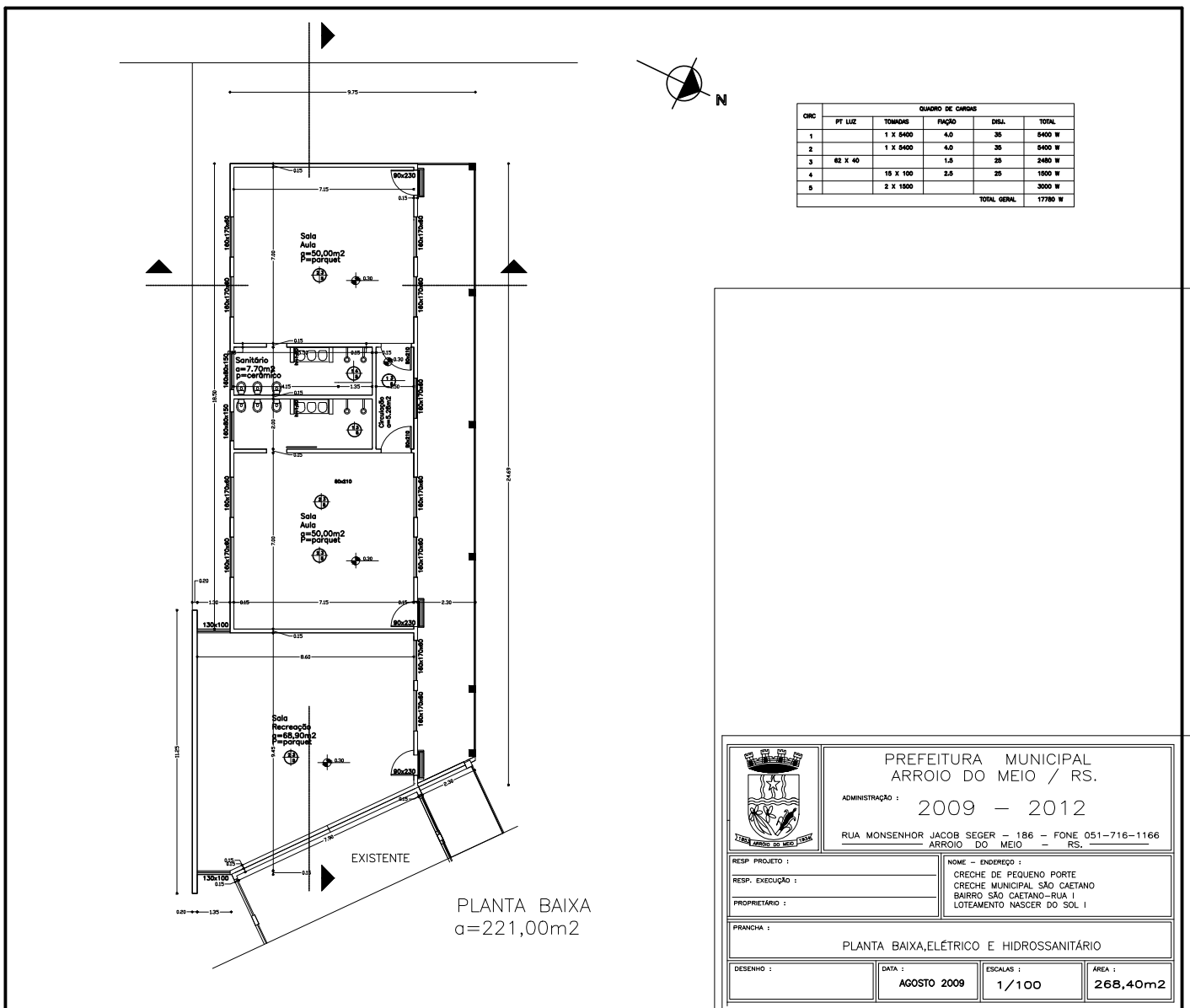

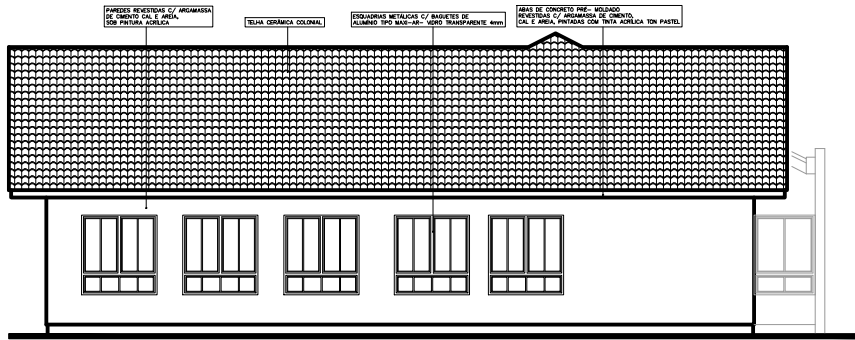

FACHADA FRONTAL
ESCALA 1/50

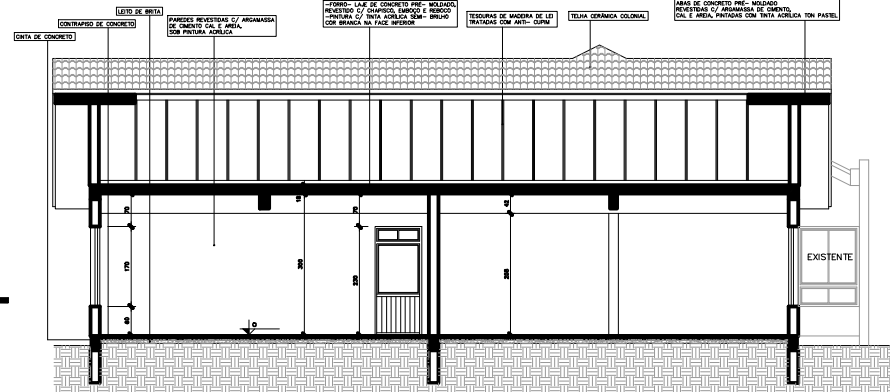

CORTE A/A
ESCALA 1/50

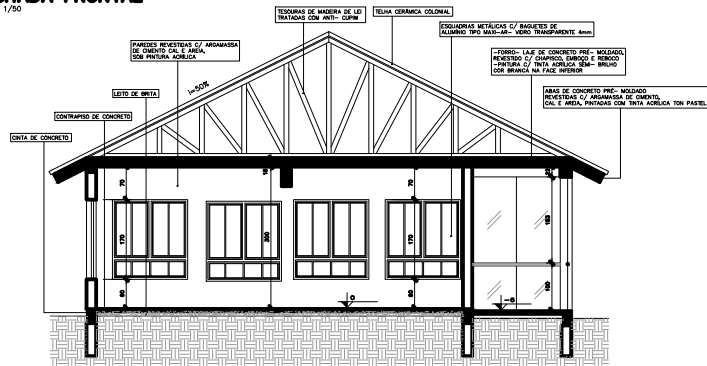

CORTE B/B
ESCALA 1/50

QUADRO DAS ESQUADRIAS			
ESQUADRIAS	QUANTIDADE	DIMENSÕES	MATERIAL
JANELAS	14	160x170	tubular metalon tipo basculante com baguetes de alumínio
PORTAS	2	90 x 230	tubular metalon com baguetes de alumínio
	1	80 x 230	tubular metalon com baguetes de alumínio

CONVENÇÕES

- ABERTURAS**
- NÚMERO DA JANELA
 - DIMENSÕES DA JANELA
 - ALÇURA DO REBRIO
 - NÚMERO DA PORTA
 - DIMENSÕES DA PORTA
 - NÚMERO DA PORTA-JANELA
 - DIMENSÕES DA PORTA-JANELA
- LEGENDA PAREDES**
- PAREDE REVESTIDA COM REBOCO E PINTURA ACRÍLICA LAVÁVEL
 - PAREDE REVESTIDA COM AZULEJOS CERÂMICOS
 - LAR DE MOLDADA REBOCADA E PINTADA COM ACABAMENTO COM CLARA
 - △ CERÂMICA
 - △ TAVEL DE MADEIRA
- LEGENDA TETO/FORRO**
- LAR DE MOLDADA REBOCADA E PINTADA COM ACABAMENTO COM CLARA

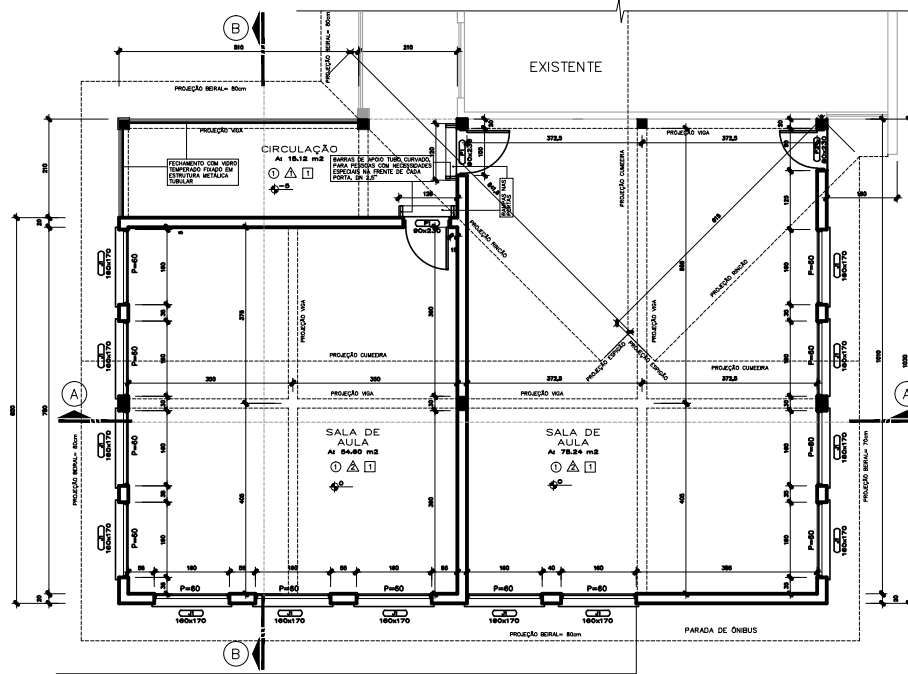
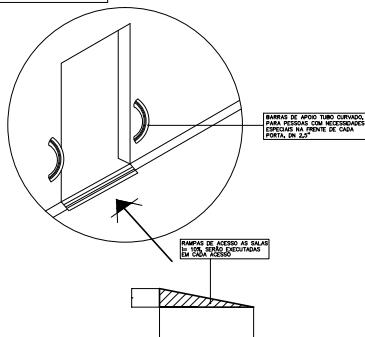

PLANTA BAIXA
ESCALA 1/50

PREFEITURA MUNICIPAL
ARROIO DO MEIO / RS.
ADMINISTRAÇÃO: 2013 - 2016
RUA MONSENHOR JACOB SEGER - 186 - FONE 051-716-1166
ARROIO DO MEIO - RS.

RESP. PROJETO: _____
RESP. EXECUÇÃO: _____
PROPRIETÁRIO: _____

FRANQUIA: ARQUITETÔNICO-PLANTA BAIXA, CORTES E FACHADA

DESENHO: JORGE
DATA: JUNHO 2013
ESCALAS: 1/50
ÁREA: 155,01m²

Creche Pimpolho Rui Barbosa

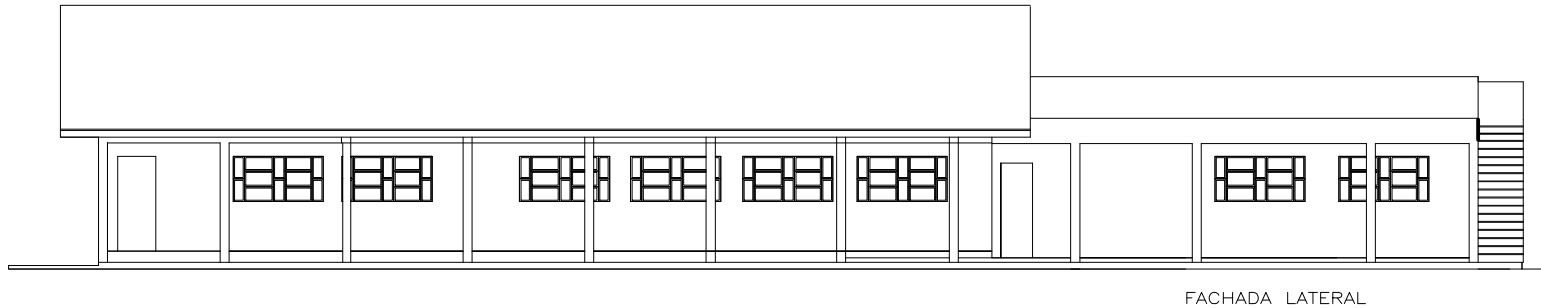

FACHADA LATERAL

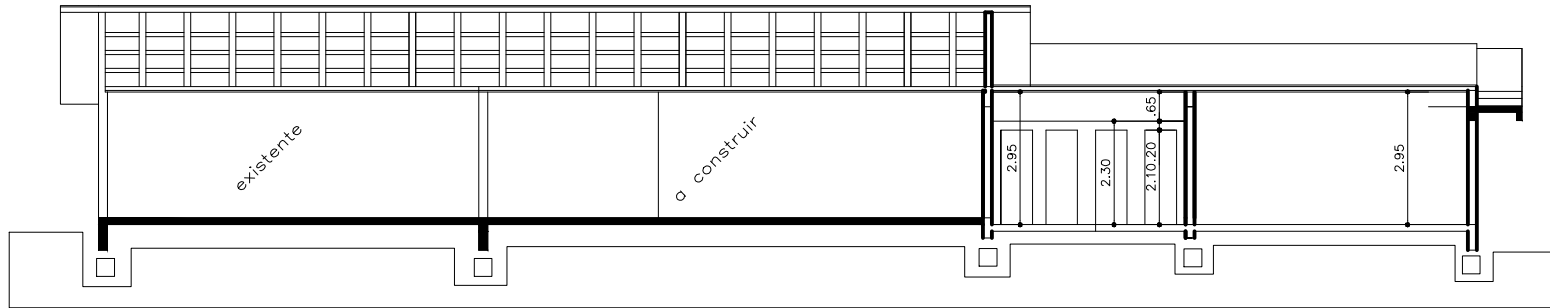

CORTE CD

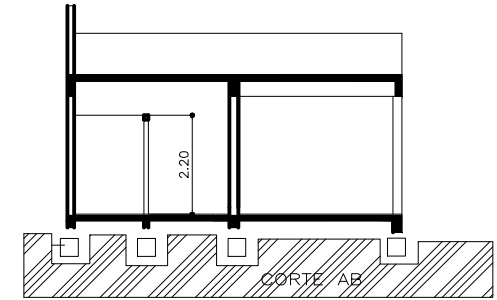

CORTE AB

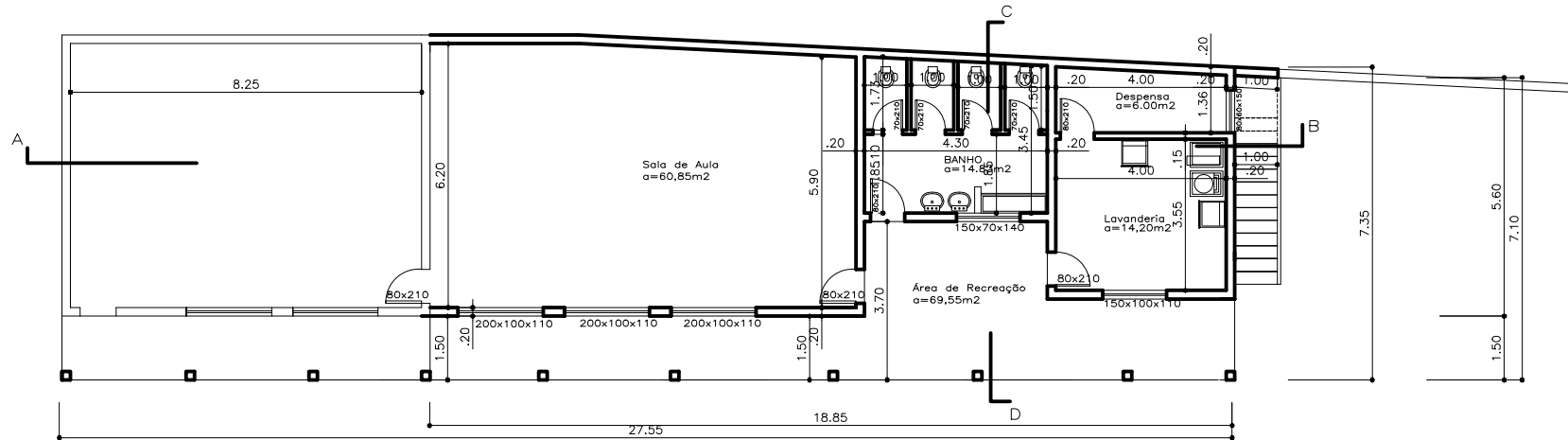

PLANTA BAIXA
A=160,85 m²

		PREFEITURA MUNICIPAL ARROYO DO MEIO / RS.	
		ADMINISTRAÇÃO 2001 - 2004	
RUA MONSENHOR JACOB SEGER - 186 - FONE 051-716-1166 ARROYO DO MEIO - RS.		NOME - ENGENHEIRO : Esc. de Ensino Infantil Pimpolho-Rui Barbosa	
RESP. PROJETO : PROPRIETÁRIO :		NOME - ENGENHEIRO : Esc. de Ensino Infantil Pimpolho-Rui Barbosa	
PRINCÍPIO :			
PLANTA BAIXA Cortes		DATA : 28/01/2004	
DESenho : Pedro Luiz	DATA : 28/01/2004	ESCALA : 1/50	ÁREA : 146,09 m ²



FACHADA LATERAL

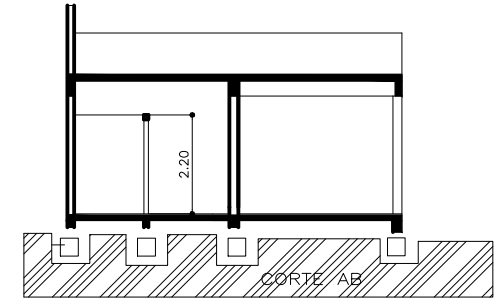

CORTE AB

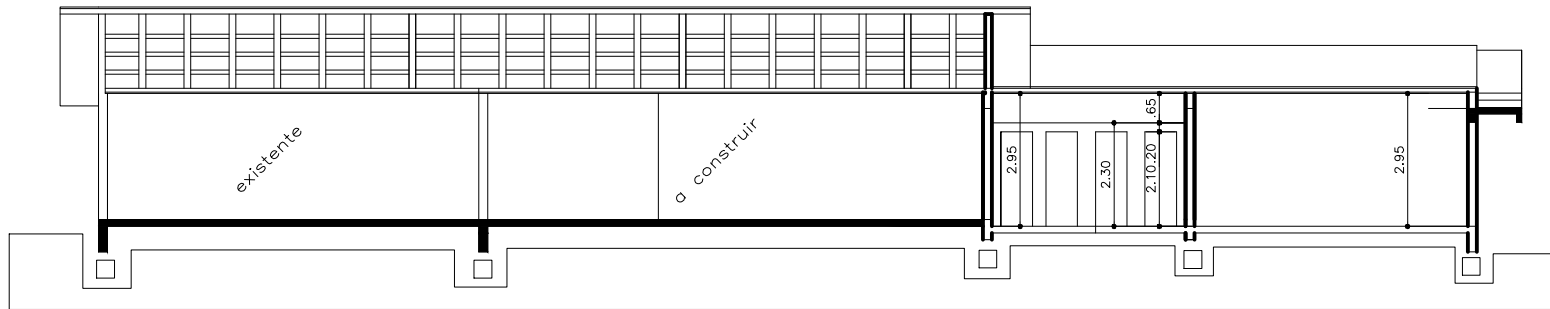

CORTE CD

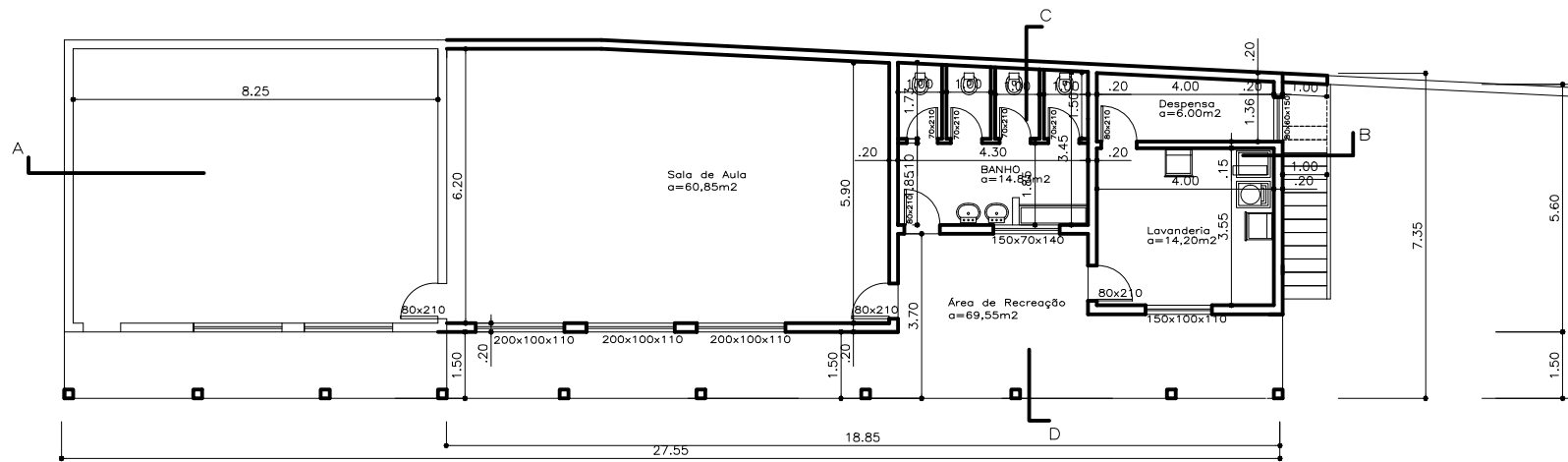

PLANTA BAIXA
A=160,85 m2

		PREFEITURA MUNICIPAL ARROIO DO MEIO / RS.	
		ADMINISTRAÇÃO: 2001 - 2004 RUA MONSENHOR JACOB SÉDER - 186 - FONE 051-716-1166 ARROIO DO MEIO - RS.	
RESP. PROJETO:	NOME - ENDEREÇO:		
RESP. EXECUÇÃO:	Esc. de Ensino Infantil Pimpolho-Rui Barbosa		
PROPRIETÁRIO:	PRINCIPAIS		
Planta Baixa Cortes			
DESENHO:	DATA:	ESCALA:	ÁREA:
Pedro Luiz	28/01/2004	1/50	146,09 m2