

**QUADRO DE CARGA**

	CIRC.	P.LUZ	TOMADA	DISJ. (A)	FIAÇÃO (mm <sup>2</sup> )	S.TOTAL(W)
CD1	1	23 x 80		12	1,5 mm	1.840
	2		27x100	20	2,5 mm	2.700
	3		1.700	30	4,0 mm	1.700
	4		1.700	30	4,0 mm	1.700
	5		1.700	30	4,0 mm	1.700
TOTAL =						9.640

**LEGENDA**

	ponto de luz no teto
	espera para chuveiro
	tomada
	interruptor simples
	interruptor triplo
	centro de distribuição
	retorno, neutro e fase

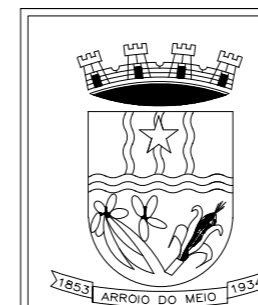

PREFEITURA MUNICIPAL  
ARROIO DO MEIO / RS.

ADMINISTRAÇÃO :

2013 – 2016

RUA MONSENHOR JACOB SEGER – 186 – FONE 051-3716-1166  
ARROIO DO MEIO – RS.

Prancha:  
Ampliação – Projeto Elétrico

Data:  
Nov/2015

Responsável do Projeto:

Proprietário:

Escala:

Área:  
243,60m<sup>2</sup>

Responsável da Execução:

Nome – Endereço:  
Município de Arroio do Meio  
Escola São Caetano  
Bairro São Caetano

Desenho:  
Patricia

Prancha:  
03/03

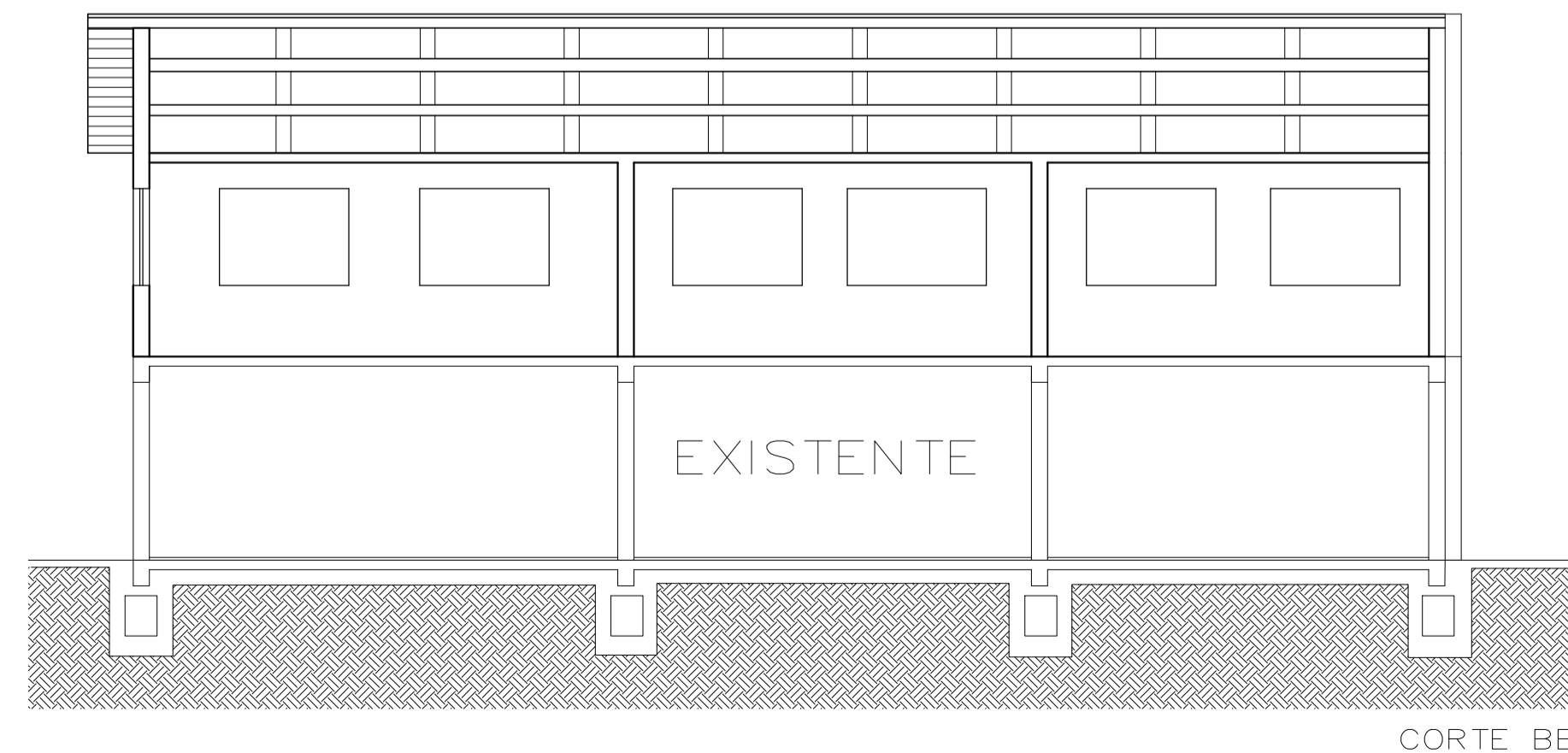
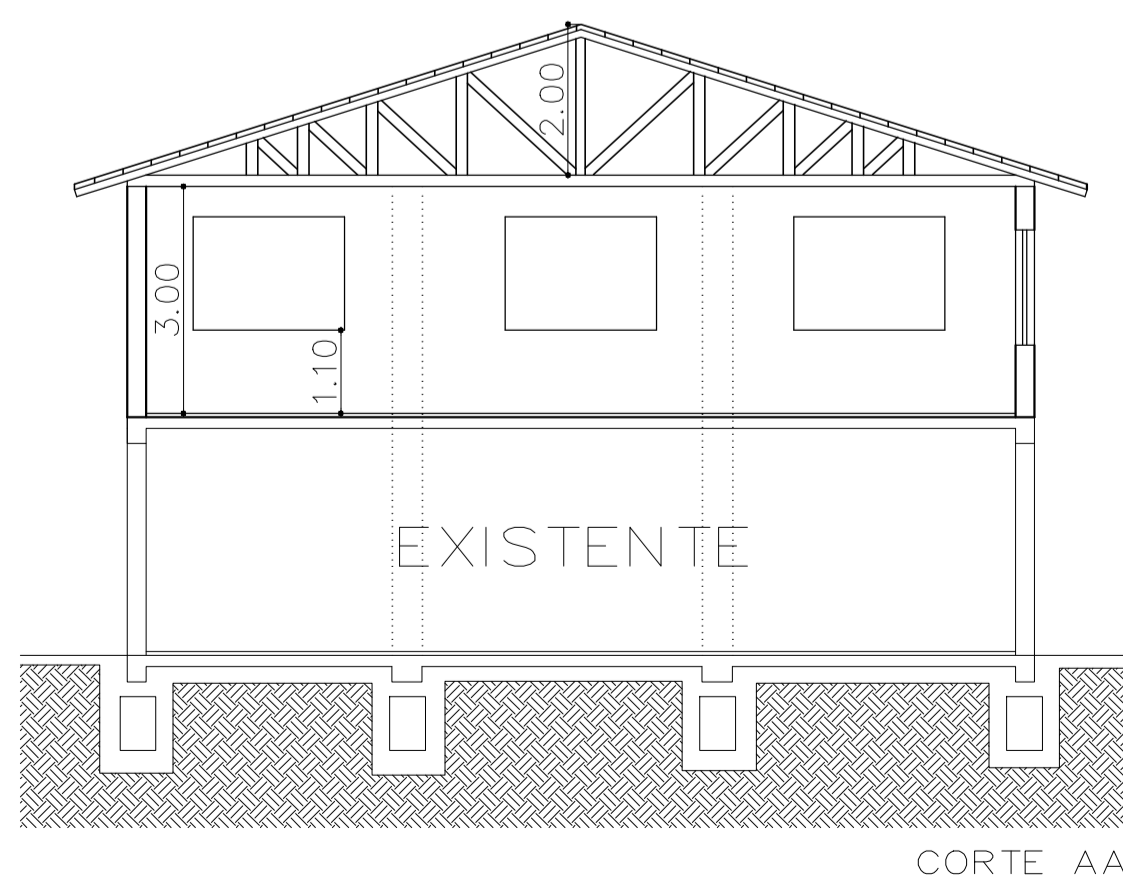
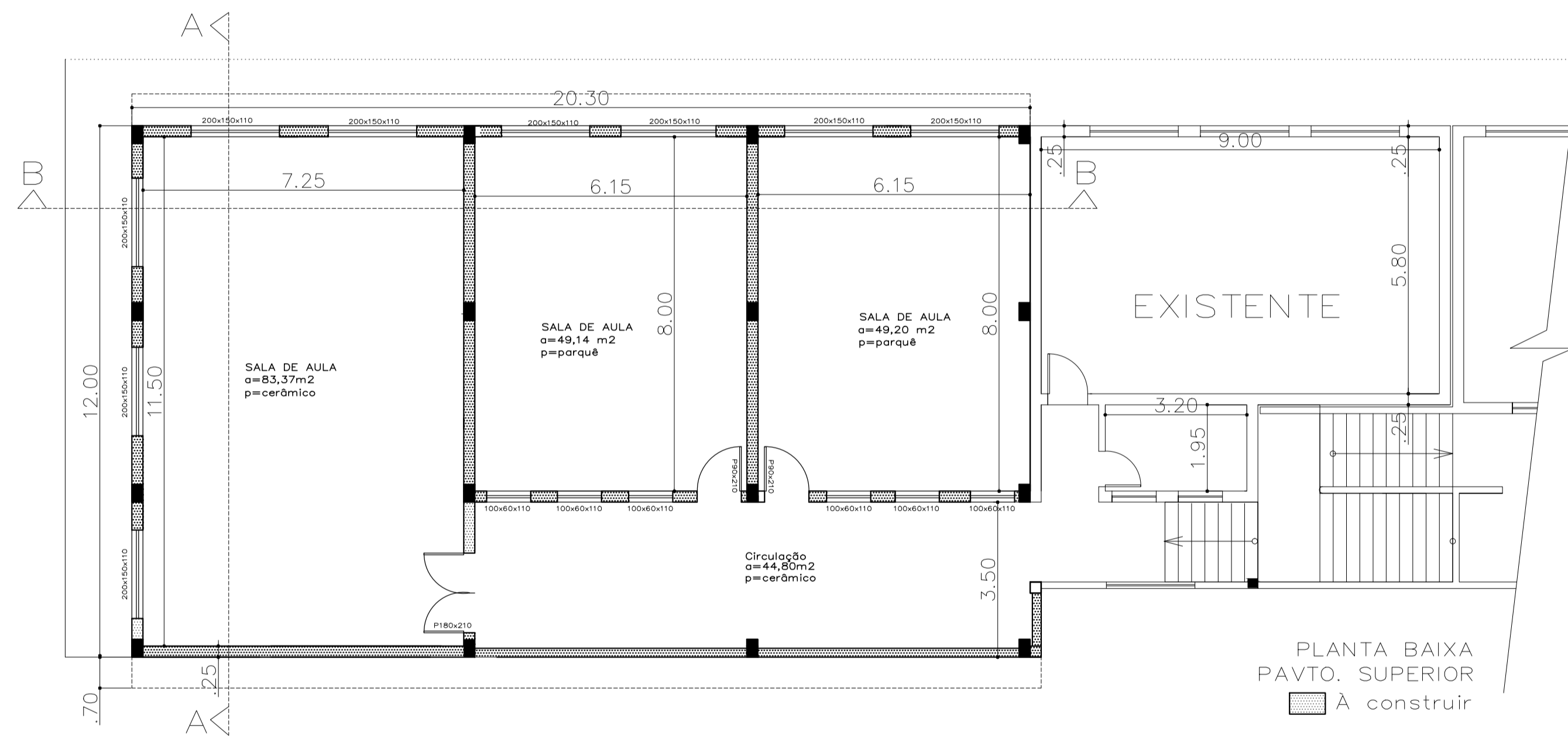

	<p>PREFEITURA MUNICIPAL ARROIO DO MEIO / RS.</p>	
	<p>ADMINISTRAÇÃO : 2013 – 2016</p>	
<p>RUA MONSENHOR JACOB SEGER – 186 – FONE 051-3716-1166 ARROIO DO MEIO – RS.</p>		
<p>Prancha: Ampliação – Planta Baixa e Cortes</p>	<p>Responsável do Projeto:</p>	<p>Data: Nov/2015</p>
<p>Responsável da Execução:</p>	<p>Proprietário:</p>	<p>Escala: 1:100</p>
<p>Nome – Endereço: Município de Arroio do Meio Ampliação Esc. São Caetano Bairro São Caetano</p>		<p>Área: 243,60m<sup>2</sup></p>
		<p>Desenho: Patricia</p>
		<p>Prancha: 02/03</p>

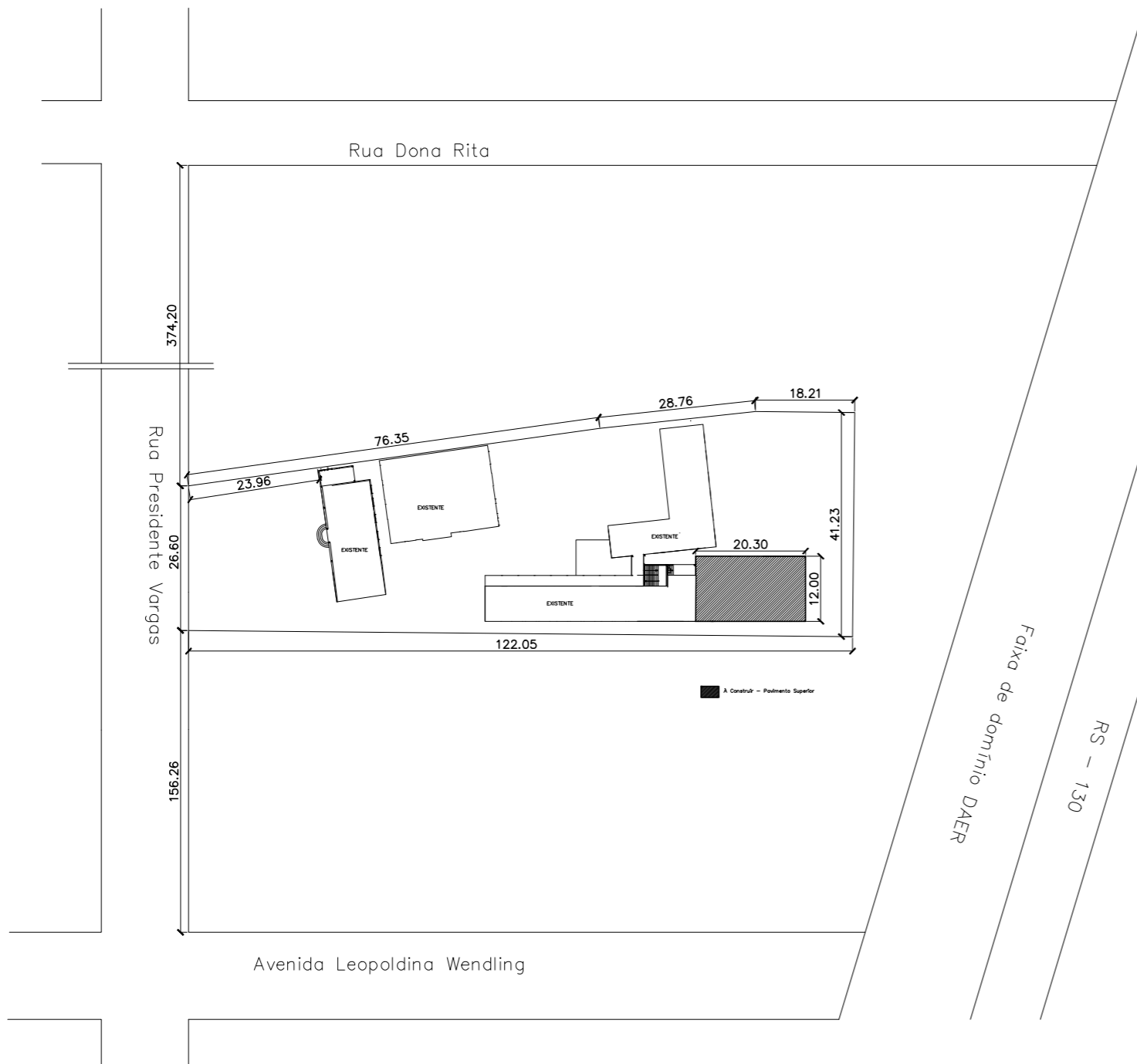

SITUAÇÃO E LOCALIZAÇÃO

	<p>PREFEITURA MUNICIPAL ARROIO DO MEIO / RS.</p>
	<p>ADMINISTRAÇÃO : <b>2013 - 2016</b></p>
<p>RUA MONSENHOR JACOB SEGER - 186 - FONE 051-3716-1166 ARROIO DO MEIO - RS.</p>	

Prancha: Ampliação - Situação e Localização		Data: Nov/2015
Responsável do Projeto: _____	Proprietário: _____	Escala:
Responsável da Execução: _____	Nome - Endereço: Município de Arroio do Meio Escola São Caetano Bairro São Caetano	Área: 243,60m <sup>2</sup>
		Desenho: Patricia
		Prancha: 01/03