

ESTEREOGRAMAS

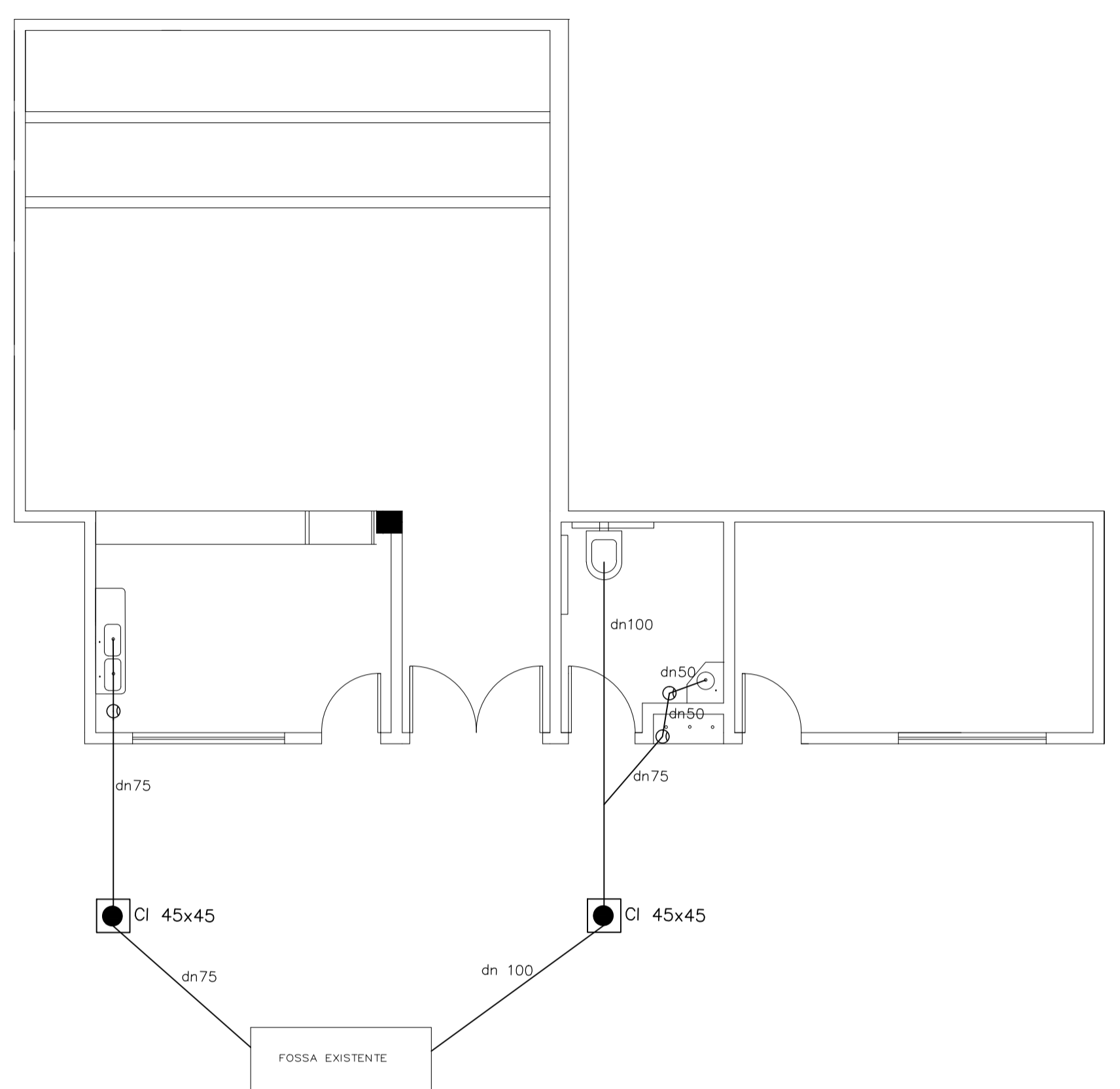

PROJETO HIDROSSANITÁRIO

LEGENDA

	ponto de luz no teto
	espera para ar condicionado
	tomada
	interruptor triplo
	centro de distribuição
	retorno, neutro e fase

QUADRO DE CARGA

CIRC.	P.LUZ	TOMADA	DISJ. (A)	FLAÇÃO (mm2)	S.TOTAL(W)
CD1	1 5 x 80	16	1,5 mm	400	
	2 8 x 100	20	2,0 mm	800	
	3 2.200	30	6,0 mm	2.200	
TOTAL =					3.400

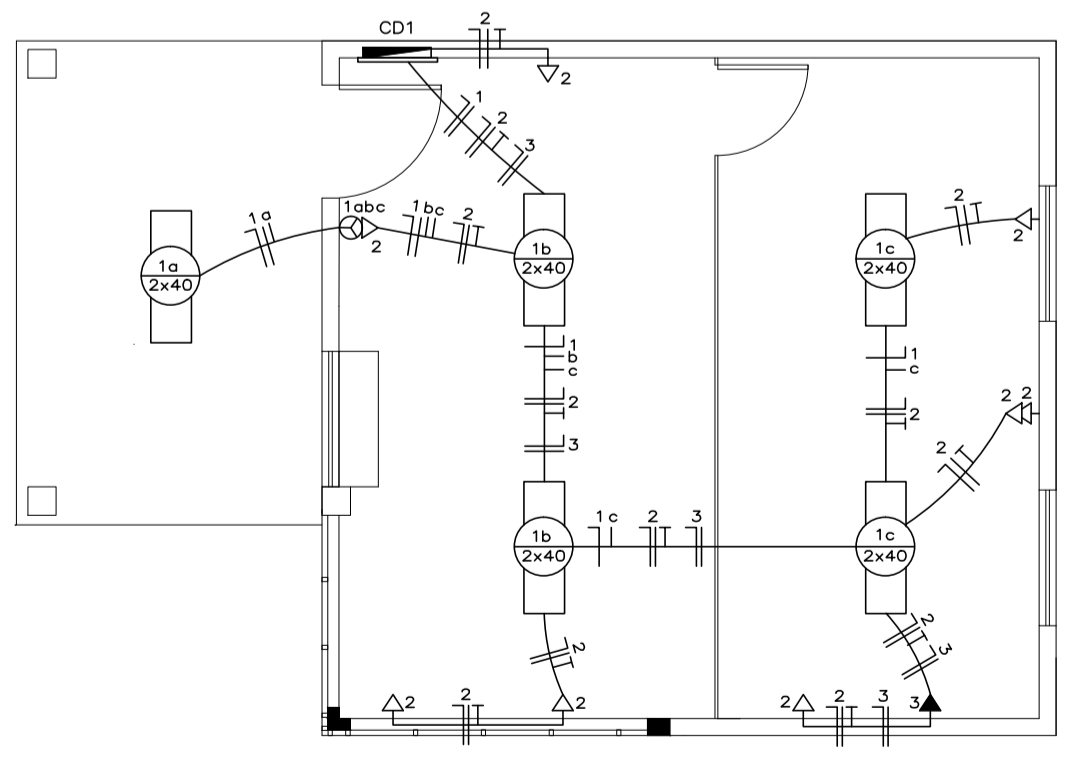

PROJETO ELÉTRICO



PREFEITURA MUNICIPAL
ARROIO DO MEIO / RS.

ADMINISTRAÇÃO :
2013 - 2016

RUA MONSENHOR JACOB SEGER - 186 - FONE 051-3716-1166
ARROIO DO MEIO - RS.

Prancha: Projeto de reforma e ampliação - Elétrico e Hidrossanitário		Data: Nov/2015
Responsável do Projeto:	Proprietário:	Escala:
Responsável da Execução:	Nome - Endereço: Município de Arroio do Meio Ampliação/Reforma Esc. Bela Vista Bairro Bela Vista	Desenho: Patricia Prancha: 02/02

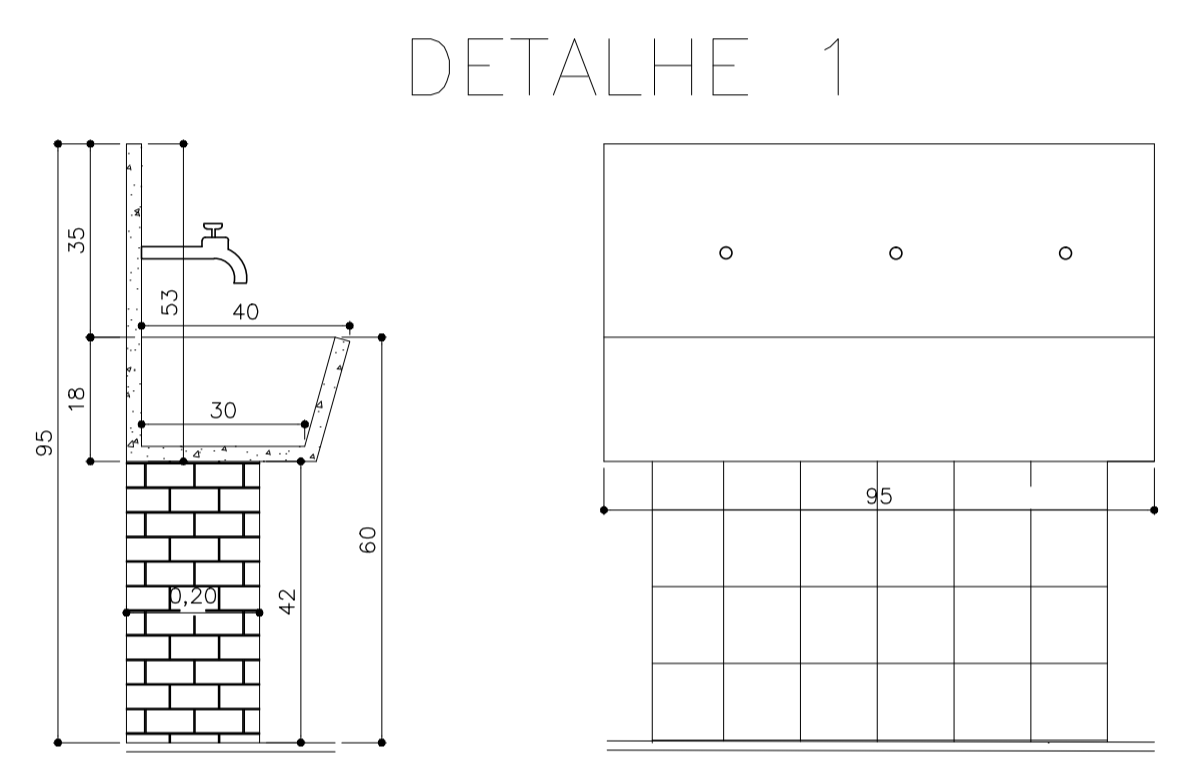
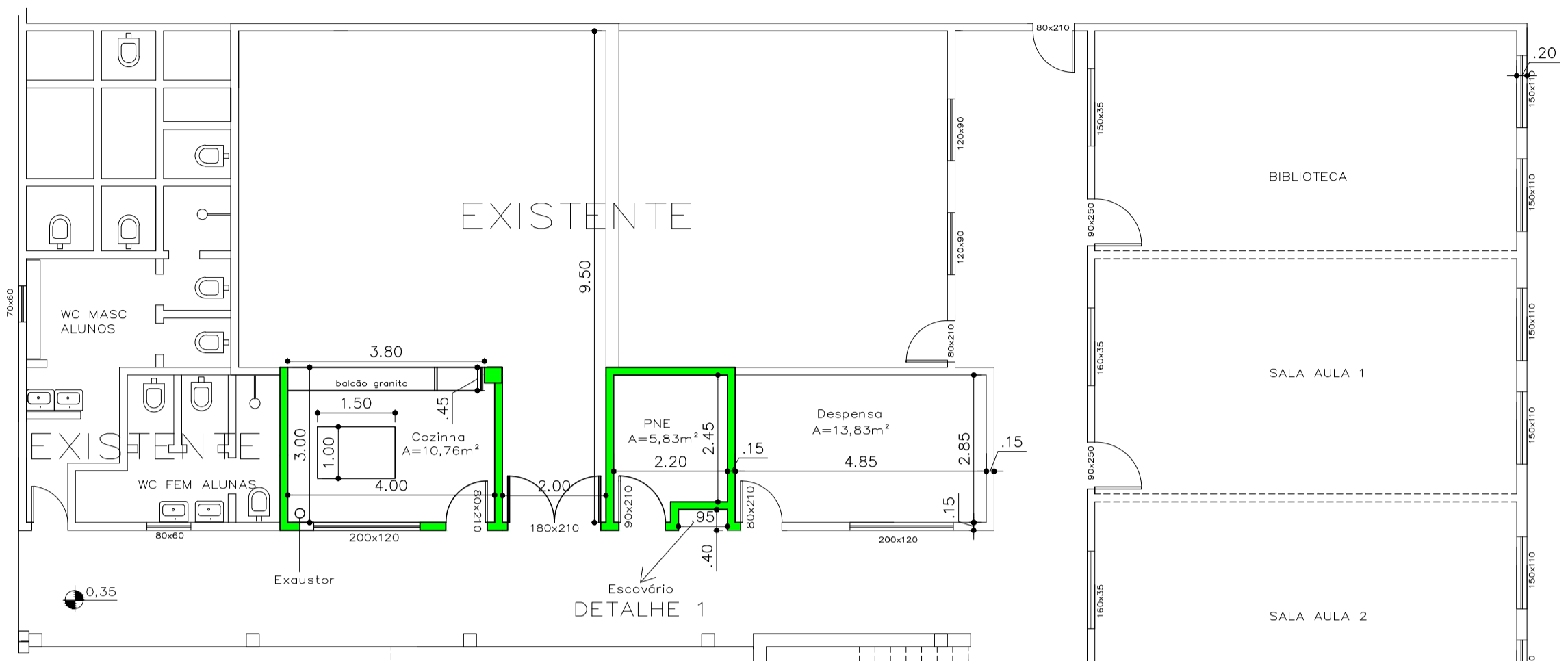
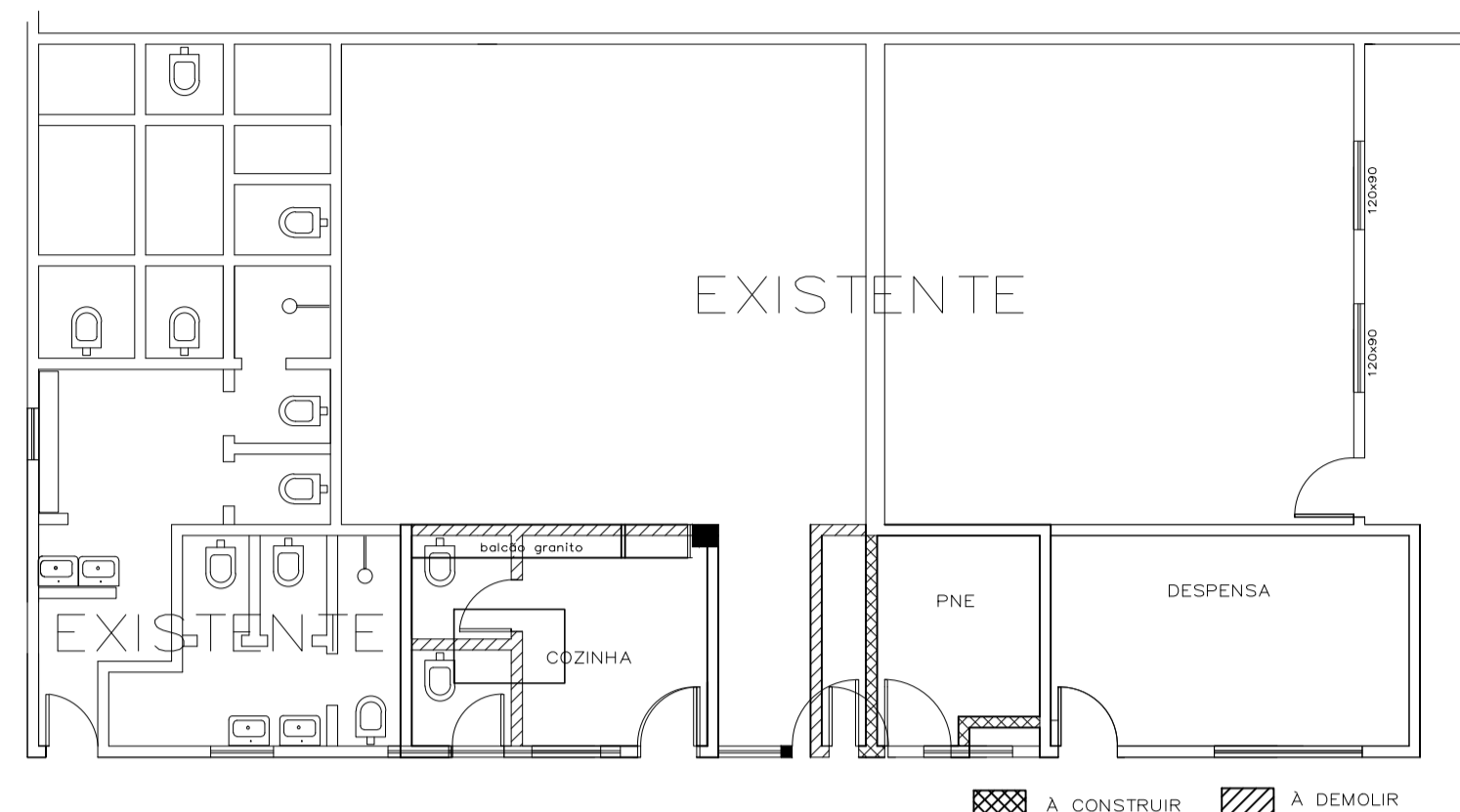

CORTE E VISTA FRONTAL ESCOVÁRIO

DETALHE 2

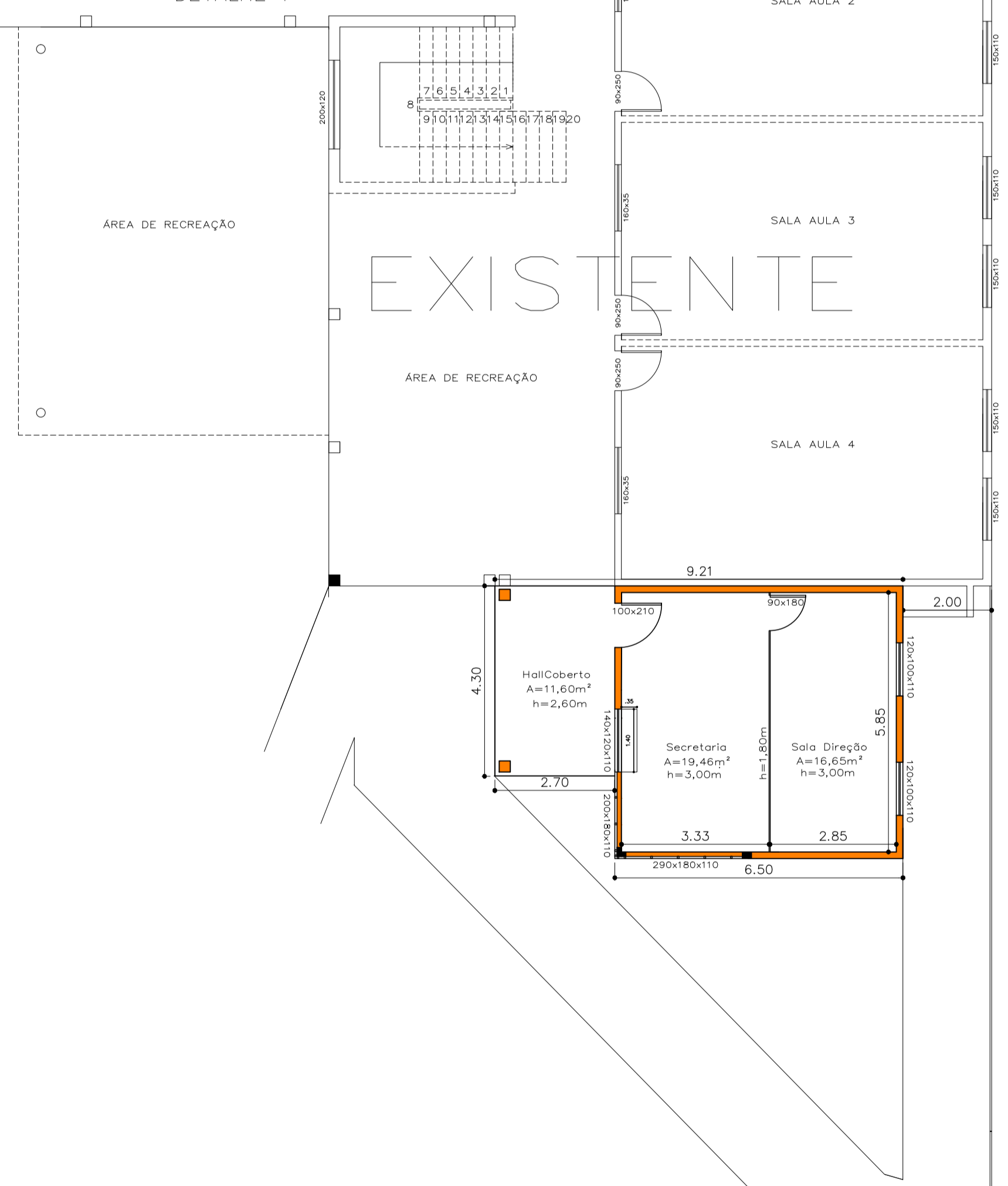

- REFORMA - 28,00m²
- AMPLIAÇÃO - 51,60m²

PLANTA BAIXA - AMPLIAÇÃO E REFORMA

PREFEITURA MUNICIPAL ARROIO DO MEIO / RS.	
ADMINISTRAÇÃO : 2013 - 2016	
RUA MONSENHOR JACOB SEGER - 186 - FONE 051-3716-1166 ARROIO DO MEIO - RS.	
Franca: Projeto de reforma e ampliação - Planta Baixa	Data: Nov/2015
Responsável do Projeto:	Escrita:
Proprietário:	Área:
Responsável da Execução:	Desenho: Patricia Prancha: 01/02
Nome - Endereço: Município de Arroio do Meio Ampliação/Reforma Esc. Bela Vista Bairro Bela Vista	